

©PHILIPPE QUAISSE/FRED STUCINPASCO&CO/PARIS PREMIERE

ÉVÉNEMENT - EN DIRECT

LUNDI 07 DÉCEMBRE 21:00

PARIS PREMIERE PRO

SEMAINE N°50

DU 5 DÉCEMBRE 2026 AU 11 DÉCEMBRE 2026

SAM 5 DÉC

- 08:05 TRÈS TRÈS BON
- 08:35 TRÈS TRÈS BON
- 09:10 TRÈS TRÈS BON
- 10:00 CAMÉRA CAFÉ
- 13:05 LE TRANSPORTEUR - LA SÉRIE
- 14:00 LE TRANSPORTEUR - LA SÉRIE
- 14:50 LE TRANSPORTEUR - LA SÉRIE
- 15:40 LE TRANSPORTEUR - LA SÉRIE
- 16:30 CAUCHEMAR EN CUISINE : 24H EN ENFER
- 17:20 CAUCHEMAR EN CUISINE : 24H EN ENFER
- 18:05 CAUCHEMAR EN CUISINE : 24H EN ENFER
- 18:50 CAUCHEMAR EN CUISINE : 24H EN ENFER
- 19:40 TRÈS TRÈS BON
- 20:15 TRÈS TRÈS BON
- 21:00 AYMERIC LOMPRET & PIERRE-EMMANUEL BARRÉ : WOKE ME UP !
- 23:00 PARIS DERNIÈRE
- 00:15 PARIS DERNIÈRE
- 01:20 PARIS DERNIÈRE
- 02:05 PARIS DERNIÈRE
- 03:00 PARIS DERNIÈRE
- 03:55

DIM 6 DÉC

- 06:50 GORDON RAMSAY : LES RECETTES DU CHEF 3 ÉTOILES
- 07:40 GORDON RAMSAY : RECETTES EN FAMILLE
- 08:10 GORDON RAMSAY : RECETTES EN FAMILLE
- 08:30 GORDON RAMSAY : RECETTES EN FAMILLE
- 09:00 GORDON RAMSAY : RECETTES EN FAMILLE
- 09:25 GORDON RAMSAY : RECETTES EN FAMILLE
- 09:55 GORDON RAMSAY : RECETTES EN FAMILLE
- 10:25 GORDON RAMSAY : RECETTES EN FAMILLE
- 10:55 GORDON RAMSAY : RECETTES EN FAMILLE
- 11:25 TRÈS TRÈS BON
- 12:00 TRÈS TRÈS BON
- 12:35 TRÈS TRÈS BON
- 13:20 LE ZAPPING DE LA TÉLÉ
- 14:05 MEURTRES À GRASSE
- 15:55 MEURTRES À PONT-AVEN
- 17:40 CAUCHEMAR EN CUISINE : 24H EN ENFER
- 18:30 CAUCHEMAR EN CUISINE : 24H EN ENFER
- 19:20 CAUCHEMAR EN CUISINE : 24H EN ENFER
- 20:05 CAUCHEMAR EN CUISINE : 24H EN ENFER
- 21:00 MEURTRES À FONT-ROMEU
- 22:50 MEURTRES AUX ÎLES DE LÉRINS
- 00:40 MEURTRES EN CHAMPAGNE
- 02:25 PROGRAMMES DE NUIT

LUN 7 DÉC

- 07:00 CAMÉRA CAFÉ
- 11:15 KAAMELOTT
- 12:30 HAWAII 5-0
- 13:20 HAWAII 5-0
- 14:10 HAWAII 5-0
- 14:55 HAWAII 5-0
- 15:45 HAWAII 5-0
- 16:35 HAWAII 5-0
- 17:25 HAWAII 5-0
- 18:15 AGENCE TOUS RISQUES
- 20:00 AGENCE TOUS RISQUES
- 20:50 J'AI UN TICKET
- 21:00 LA REVUE DE PRESSE
- 00:20 LA REVUE DE PRESSE
- 02:40 LA REVUE DE PRESSE
- 04:45 PROGRAMMES DE NUIT

MAR 8 DÉC

- 07:00 CAMÉRA CAFÉ
- 11:15 KAAMELOTT
- 12:30 HAWAII 5-0
- 13:20 HAWAII 5-0
- 14:10 HAWAII 5-0
- 14:55 HAWAII 5-0
- 15:45 HAWAII 5-0
- 16:35 AGENCE TOUS RISQUES
- 18:15 AGENCE TOUS RISQUES
- 19:05 AGENCE TOUS RISQUES
- 20:00 AGENCE TOUS RISQUES
- 20:50 J'AI UN TICKET
- 21:00 POULET AU VINAIGRE
- 23:05 INSPECTEUR LAVARDIN
- 00:55 MEURTRES À AIX-EN-PROVENCE
- 02:35 PROGRAMMES DE NUIT

MER 9 DÉC

- 07:00 CAMÉRA CAFÉ
- 11:15 KAAMELOTT
- 12:30 HAWAII 5-0
- 13:20 HAWAII 5-0
- 14:10 HAWAII 5-0
- 14:55 HAWAII 5-0
- 15:45 HAWAII 5-0
- 16:35 AGENCE TOUS RISQUES
- 17:25 AGENCE TOUS RISQUES
- 18:15 AGENCE TOUS RISQUES
- 19:05 AGENCE TOUS RISQUES
- 20:00 AGENCE TOUS RISQUES
- 20:50 J'AI UN TICKET
- 21:00 MEURTRES À GRASSE
- 22:55 MEURTRES À PONT-AVEN
- 00:45 CAPITAINE MARLEAU
- 02:25 PROGRAMMES DE NUIT

JEU 10 DÉC

- 07:00 CAMÉRA CAFÉ
- 11:15 KAAMELOTT
- 12:30 HAWAII 5-0
- 13:20 HAWAII 5-0
- 14:10 HAWAII 5-0
- 14:55 HAWAII 5-0
- 15:45 HAWAII 5-0
- 16:35 AGENCE TOUS RISQUES
- 17:25 AGENCE TOUS RISQUES
- 18:15 AGENCE TOUS RISQUES
- 19:05 AGENCE TOUS RISQUES
- 20:00 AGENCE TOUS RISQUES
- 20:50 J'AI UN TICKET
- 21:00 PARKER
- 23:10 JACK REACHER : NEVER GO BACK
- 01:15 LE TRANSPORTEUR - LA SÉRIE
- 02:00 LE TRANSPORTEUR - LA SÉRIE
- 02:55 LE TRANSPORTEUR - LA SÉRIE
- 03:40 PROGRAMMES DE NUIT

VEN 11 DÉC

- 07:00 CAMÉRA CAFÉ
- 11:15 KAAMELOTT
- 12:30 HAWAII 5-0
- 13:20 HAWAII 5-0
- 14:10 HAWAII 5-0
- 14:55 HAWAII 5-0
- 15:45 HAWAII 5-0
- 16:35 AGENCE TOUS RISQUES
- 17:25 AGENCE TOUS RISQUES
- 18:15 AGENCE TOUS RISQUES
- 19:05 AGENCE TOUS RISQUES
- 20:00 AGENCE TOUS RISQUES
- 20:50 J'AI UN TICKET
- 21:00 RONIN
- 23:05 LE MYSTÈRE ENFIELD
- 00:05 LE MYSTÈRE ENFIELD
- 01:05 LE MYSTÈRE ENFIELD
- 02:00 PROGRAMMES DE NUIT

PARIS PREMIERE PRO

SAMEDI 5 DÉC.



©Alexandre isard / Pasco & Co / M6

08:05 TRÈS TRÈS BON

MAGAZINE HD

Présenté par François-Régis Gaudry

L'équipe de Très Très Bon vous dégote toutes les bonnes adresses qui vont régaler vos papilles. Des gastronomiques aux bouis-bouis en passant par la street-food, la pâtisserie, la découverte des vins ou les gestes parfaits en cuisine, découvrez chaque semaine le meilleur de la gastronomie.

Avec Elvira Masson, Valentine Oudard, Mina Soundiram, Jordan Moilim, Gwilherm de Cerval, Marie-Victorine Manoa, Antony Cointre, FEGH



©Alexandre isard / Pasco & Co / M6

08:35 TRÈS TRÈS BON

MAGAZINE HD

Présenté par François-Régis Gaudry

L'équipe de Très Très Bon vous dégote toutes les bonnes adresses qui vont régaler vos papilles. Des gastronomiques aux bouis-bouis en passant par la street-food, la pâtisserie, la découverte des vins ou les gestes parfaits en cuisine, découvrez chaque semaine le meilleur de la gastronomie.

Avec Elvira Masson, Valentine Oudard, Mina Soundiram, Jordan Moilim, Gwilherm de Cerval, Marie-Victorine Manoa, Antony Cointre, FEGH



© Alexandre isard / Pasco & Co / M6

09:10 TRÈS TRÈS BON

MAGAZINE HD

Paris - Taïwan

Présenté par François-Régis Gaudry

Taïwan agite ses marmites jusqu'à Paris ! Cette cuisine métissée aux influences aborigènes, chinoises et japonaises rayonne jusque dans les cuisines parisiennes. Alors, pour en percer les secrets, François-Régis, Mina, Jordan et Valentine ont traqué le meilleur des saveurs taïwanaises entre Taipei et Paname.

Avec Mina Soundiram, Valentine Oudard, Jordan Moilim



©Jean Philippe BALTEL / M6

10:00 CAMÉRA CAFÉ

SÉRIE EN CLAIR SUR LA TNT

Caméra café nous plonge de manière insolite dans le monde implacable de l'entreprise. Confidences, rumeurs, conflits, coups de gueule ou coups de cœur, il se passe toujours quelque chose devant la machine à café !

Avec Bruno Solo (Hervé Dumont), Yvan Le Bolloc'h (Jean-Claude Convenant), Jeanne Savary (Jeanne Bignon), Valérie Decobert (Frédérique Castelli), Alexandre Pesle (Sylvain Muller), Armelle (Maéva Capucin), Alain Bouzigues (Philippe Gatin), Gérard Chaillou (Jean-Guy Lecointre)


©Julien Cauvin/C-C-S-P

13:05 LE TRANSPORTEUR - LA SÉRIE

SÉRIE -10 HD VO SOUS TITRÉE AD

Saison 2 - épisode 8 : La mine

France - 2014

Frank et Caterina doivent livrer une mystérieuse mallette au propriétaire d'une mine d'or dans le Sahara. Mais à peine la mallette livrée, une explosion retentit au fond de la mine emprisonnant plusieurs hommes sous les décombres. Pour les délivrer, Frank doit à tout prix récupérer un vieux stock de dynamite dans une mine abandonnée à quelques kilomètres de là. Mais la nitroglycérine, très instable, menace d'exploser à tout instant et conduire au ralenti n'est pas la spécialité de Frank…

Avec Chris Vance (Frank Martin), Violante Placido (Caterina Boldieu), Amrou Alkadhi (Youssef), Chérine Amar (Nassima), Sherif Eltayeb (Kedar), Charles Fathy (Haroun Talif), Alaa Safi (Anwar)

PARIS PREMIERE PRO

SAMEDI 5 DÉC.



©LAGARDERE ENTERTAINMENT RIGHTS

14:00 LE TRANSPORTEUR - LA SÉRIE

SÉRIE -10 HD VO SOUS TITRÉE AD

Saison 2 - épisode 9 : Le piège

France - 2014

À Toronto, Frank est interpellé par deux policiers : il est soupçonné d'avoir enlevé une certaine Rose Marquez. Or si Frank connait en effet Rose Marquez, c'est pour l'avoir aidée à fuir un petit ami violent quelques mois auparavant. Il la croit depuis réfugiée en Amérique du Sud… Quand la police découvre les messages que Frank aurait envoyé à Rose Marquez la veille de sa disparition ainsi que d'autres preuves irréfutables de sa culpabilité, celui-ci ne peut plus compter que sur Jules et Caterina pour découvrir qui se cache derrière cette terrible machination...

Avec Chris Vance (Frank Martin), Violante Placido (Caterina Boldieu), Dhafer L'Abidine (Olivier Dassin), Mark Rendall (Jules Faroux), Lauren Bullivant (Rose Marquez), Ryan Blakely (Charles Gagnon), Jim Codrington (Zollo)



©LAGARDERE ENTERTAINMENT RIGHTS

14:50 LE TRANSPORTEUR - LA SÉRIE

SÉRIE -10 HD VO SOUS TITRÉE AD

Saison 2 - épisode 10 : Triple galop

France - 2014

Frank doit transporter dans le plus grand secret un pur-sang d'une valeur inestimable depuis le Kentucky jusqu'à New York, où le cheval doit disputer la dernière et la plus prestigieuse course de sa carrière. Mais l'animal attise toutes les jalousies et Frank s'aperçoit vite qu'un tueur est à leurs trousses. Avec l'aide de Jules, Frank devra faire preuve d'imagination pour amener le pur-sang sain et sauf sur la ligne de départ et découvrir qui veut attenter à sa vie...

Avec Chris Vance (Frank Martin), Violante Placido (Caterina Boldieu), Mark Rendall (Jules Faroux), Linda Thorson (Rae Henson), Tamara Hope (Alice), Richard Clarkin (Tommy Sands), Mark Lutz (Dan Cleef), Lawrence Bayne (Howard Woyczyk)



©LAGARDERE ENTERTAINMENT RIGHTS

15:40 LE TRANSPORTEUR - LA SÉRIE

SÉRIE -10 HD VO SOUS TITRÉE AD

Saison 2 - épisode 11 : L'ange de Zouerate

France - 2014

Frank et Caterina sont engagés pour aller récupérer le fils d'un homme d'affaire américain, Zac Preston, porté disparu en Mauritanie. Le jeune homme y est responsable d'une école pour enfants défavorisés mais il est surtout aux prises avec un dangereux trafiquant local… Embarqués dans un jeu de piste mortel, Frank et Caterina pourront-ils retrouver Zac avant qu'il ne soit trop tard ?

Avec Chris Vance (Frank Martin), Violante Placido (Caterina Boldieu), Tyler Hynes (Zac Preston), Affif Ben Badra (Basem Al-Harazi), Andrew Bicknell (Howard Preston), Amir El-Masry (Ayoob Al-Jifri)



©STUDIO RAMSAY/ALL3MEDIA

16:30 CAUCHEMAR EN CUISINE : 24H EN ENFER

DOCUMENTAIRE HD

Le Old Coffeepot

Présenté par Gordon Ramsay

Titre original : THE OLD COFFEEPOT RESTAURANT

Gordon Ramsay et son équipe se déplacent au « Old Coffeepot Restaurant » situé à la Nouvelle-Orléans et spécialisé dans la cuisine cajun. Ils disposent de 24 heures pour rénover et créer un nouveau menu pour sauver l'établissement du naufrage.



©STUDIO RAMSAY/ALL3MEDIA

17:20 CAUCHEMAR EN CUISINE : 24H EN ENFER

DOCUMENTAIRE HD

Le Brownstone Bistro

Présenté par Gordon Ramsay

Titre original : BROWNSTONE BISTRO

Gordon Ramsay se déplace au « Brownstone Bistro » situé à Los Angeles et spécialisé dans la cuisine cajun. Après une phase de surveillance, Gordon découvre qu'il est essentiel pour le personnel d'avoir un esprit d'équipe pour maintenir le restaurant à flot. Il dispose de 24 heures pour rénover le restaurant, modifier le menu et offrir de nouvelles perspectives pour ce restaurant qui est au bord du désastre.

PARIS PREMIERE PRO

SAMEDI 5 DÉC.



©STUDIO RAMSAY/ALL3MEDIA

18:05 CAUCHEMAR EN CUISINE : 24H EN ENFER

DOCUMENTAIRE EN CLAIR SUR LA TNT HD

Le Fetch Bistro

Présenté par Gordon Ramsay

Titre original : FETCH BISTRO

Gordon Ramsay visite le « Fetch Bistro », un restaurant situé à Wichita, où les clients peuvent venir accompagnés de leurs chiens. Gordon et son équipe constatent que l'établissement aurait besoin d'un grand nettoyage !



©STUDIO RAMSAY/ALL3MEDIA

18:50 CAUCHEMAR EN CUISINE : 24H EN ENFER

DOCUMENTAIRE EN CLAIR SUR LA TNT HD

Le Patrick Molloy's

Présenté par Gordon Ramsay

Titre original : PATRICK MOLLOY'S

Gordon Ramsay se déplace au « Patrick Molloy's » situé sur la Plage d'Hermosa, dans un restaurant américain familial. Après une surveillance intense, Ramsay et son équipe découvrent une querelle de famille enracinée qui a eu des conséquences sur l'établissement depuis de nombreuses années. Gordon essaie de remettre sur les rails ce restaurant au bord du désastre, en 24 heures.



©Alexandre isard / Pasco & Co / M6

19:40 TRÈS TRÈS BON

MAGAZINE EN CLAIR SUR LA TNT HD

Présenté par François-Régis Gaudry

L'équipe de Très Très Bon vous dégote toutes les bonnes adresses qui vont régaler vos papilles. Des gastronomiques aux bouis-bouis en passant par la street-food, la pâtisserie, la découverte des vins ou les gestes parfaits en cuisine, découvrez chaque semaine le meilleur de la gastronomie.

Avec Elvira Masson, Valentine Oudard, Mina Soundiram, Jordan Moilim, Gwilherm de Cerval, Marie-Victorine Manoa, Antony Cointre, FEGH



©Alexandre isard / Pasco & Co / M6

20:15 TRÈS TRÈS BON

INÉDIT

MAGAZINE EN CLAIR SUR LA TNT HD

Présenté par François-Régis Gaudry

L'équipe de Très Très Bon vous dégote toutes les bonnes adresses qui vont régaler vos papilles. Des gastronomiques aux bouis-bouis en passant par la street-food, la pâtisserie, la découverte des vins ou les gestes parfaits en cuisine, découvrez chaque semaine le meilleur de la gastronomie.

Avec Valentine Oudard, Mina Soundiram, Jordan Moilim, Gwilherm de Cerval, Antony Cointre, FEGH



©Stéphane Kerrad / DR

21:00 AYMERIC LOMPRET & PIERRE-EMMANUEL BARRÉ : WOKE ME UP !

SPECTACLE -10 HD

Mis en scène par Aymeric Lompret, Pierre-Emmanuel Barré, Arsen

Avec Aymeric Lompret et Pierre-Emmanuel Barré aux commandes, c'est bien évidemment le progressisme qui sera le fil rouge de ce spectacle créé pour Lillarious. Progressisme fort logiquement incarné par deux mâles blancs cisgenres hétérosexuels de quarante ans… Heureusement, à leurs côtés, six humoristes talentueux·euses tenteront de compenser leur légendaire médiocrité.

Avec Aymeric Lompret, Pierre-Emmanuel Barré, Amandine Lourdel, Matthieu Nina, Yann Guillaume, Audrey Vernon, Akim Omiri, GieDré

PARIS PREMIERE PRO

SAMEDI 5 DÉC.



©A PARIS PRMIÈE

La Nuit Paris dernière

23:00 **PARIS DERNIÈRE**

MAGAZINE -12 HD

1995, les plus belles nuits de Thierry Ardisson

Revivez tout ce qui faisait l'originalité de Paris Dernière : des interviews spontanées, des découvertes culturelles, des rencontres improbables. Des visites de bars underground aux after-parties les plus select, en passant par les ateliers d'artistes et les lieux mythiques, l'émission vous fait revisiter le Paris noctambule des années 1990. L'occasion de revivre des nuits inoubliables. Avec comme invités : Benoît Poelvoorde, Philippe Starck, Jamel Debbouze et Pierre & Gilles...



©PIERRE OLIVIER/PARIS PREMIERE

La Nuit Paris dernière

00:15 **PARIS DERNIÈRE**

MAGAZINE -16 HD

Émission du 28 septembre 2001

Présenté par Frédéric Taddeï

Curieux mais pas voyeur, l'animateur s'aventure dans les endroits les plus branchés de Paris, les lieux où on fait la fête jusqu'au bout de la nuit, mais aussi les adresses les plus sexy de la capitale.



©PIERRE OLIVIER/PARIS PREMIERE

La Nuit Paris dernière

01:20 **PARIS DERNIÈRE**

MAGAZINE -16 HD

Émission du 18 février 2002

Présenté par Frédéric Taddeï

Curieux mais pas voyeur, l'animateur s'aventure dans les endroits les plus branchés de Paris, les lieux où on fait la fête jusqu'au bout de la nuit, mais aussi les adresses les plus sexy de la capitale.



©PIERRE OLIVIER/PARIS PREMIERE

La Nuit Paris dernière

02:05 **PARIS DERNIÈRE**

MAGAZINE -16 HD

Émission du 25 janvier 2002

Présenté par Frédéric Taddeï

Curieux mais pas voyeur, l'animateur s'aventure dans les endroits les plus branchés de Paris, les lieux où on fait la fête jusqu'au bout de la nuit, mais aussi les adresses les plus sexy de la capitale.



©PIERRE OLIVIER/PARIS PREMIERE

La Nuit Paris dernière

03:00 **PARIS DERNIÈRE**

MAGAZINE -16 HD

Émission du 1er février 2002

Présenté par Frédéric Taddeï

Curieux mais pas voyeur, l'animateur s'aventure dans les endroits les plus branchés de Paris, les lieux où on fait la fête jusqu'au bout de la nuit, mais aussi les adresses les plus sexy de la capitale.



©Shutterstock / Marc Moline

03:55

ÉMISSION

PARIS PREMIERE PRO

DIMANCHE 6 DÉC.



©OPTOMEN TELEVISION LIMITED

06:50 GORDON RAMSAY : LES RECETTES DU CHEF 3 ÉTOILES

DIVERTISSEMENT HD

Saison 1 - épisode 10 : Ce soir on sort l'argenterie

Présenté par Gordon Ramsay

Titre original : SPECIAL OCCASIONS

Initiation à la cuisine des grandes occasions ! Pour concocter un repas inoubliable, les saveurs doivent être au rendez-vous mais il faut aussi que les plats soient faciles à servir pour pouvoir profiter des invités. Gordon Ramsay termine cette Master Class en beauté avec son spectaculaire mille-feuilles aux framboises, un dessert qui marquera à coup sûr les esprits et les papilles !



©OPTOMEN TELEVISION LIMITED

07:40 GORDON RAMSAY : RECETTES EN FAMILLE

DIVERTISSEMENT HD

Les saveurs de mon enfance

Présenté par Gordon Ramsay

Titre original : FOOD I GREW UP WITH

Gordon Ramsay remet au goût du jour quelques classiques de son enfance : galettes de pommes de terre, bâtonnets de poisson et sandwich aux frites, pudding... Entouré de sa famille, il nous livre une version simple et moderne de nos souvenirs culinaires.



©OPTOMEN TELEVISION LIMITED

08:10 GORDON RAMSAY : RECETTES EN FAMILLE

DIVERTISSEMENT HD

Petits plats entre amis

Présenté par Gordon Ramsay

Titre original : FOOD FOR FRIENDS

Gordon Ramsay nous apprend à concocter des plats faciles à partager entre amis. Dans cet épisode, il nous propose des recettes simples à réaliser et susceptibles d'impressionner ses amis : polenta à la plancha, dorade à la croûte de sel, poulet rôti farci et gâteau au chocolat. Un menu qui fera l'unanimité.



©OPTOMEN TELEVISION LIMITED

08:30 GORDON RAMSAY : RECETTES EN FAMILLE

DIVERTISSEMENT HD

Délices d'Asie

Présenté par Gordon Ramsay

Titre original : SOUTH EAST ASIAN

Plein feu sur une cuisine simple et pleine de saveurs. Gordon Ramsay nous entraîne au bout du monde avec des recettes d'inspiration asiatique à préparer et à déguster en famille. Initié par des chefs locaux, Gordon Ramsay nous livre ses secrets pour donner une touche d'exotisme aux plats traditionnels du Sud-Est asiatique.



©OPTOMEN TELEVISION LIMITED

09:00 GORDON RAMSAY : RECETTES EN FAMILLE

DIVERTISSEMENT HD

À bas les régimes !

Présenté par Gordon Ramsay

Titre original : BIG BOLD

Qu'ils soient fins et légers ou au contraire riches et puissants, les plats doivent se faire remarquer. Dans cet épisode, Gordon Ramsay nous invite à découvrir des mets riches et forts en goût : croissants fourrés à la merguez et au fromage, canard rôti, tarte tatin à la banane épicée... Des recettes qui tiennent au corps.

PARIS PREMIERE PRO

DIMANCHE 6 DÉC.



©OPTOMEN TELEVISION LIMITED

09:25 GORDON RAMSAY : RECETTES EN FAMILLE

DIVERTISSEMENT HD

L'assiette anglaise

Présenté par Gordon Ramsay

Titre original : CLASSICS WITH A TWIST

Une bonne cuisine maison se base sur des classiques. Le secret ? Faire en sorte que ces plats traditionnels ne sombrent pas dans l'ennui. Dans cet épisode, Gordon Ramsay nous propose de revisiter quelques grands classiques de la cuisine anglaise, à commencer par la star du petit déjeuner anglais, des œufs à la coque qui vont réveiller les papilles.



©OPTOMEN TELEVISION LIMITED

09:55 GORDON RAMSAY : RECETTES EN FAMILLE

DIVERTISSEMENT HD

Paris sera toujours Paris

Présenté par Gordon Ramsay

Titre original : FRENCH

La France, une des grandes sources d'inspiration du chef cuisinier. Dans cet épisode, Gordon Ramsay nous propose de revisiter ses recettes françaises préférées. De grands classiques : madeleine, salade niçoise et fricassée de volaille. Petits et grands gourmands se régaleront au petit déjeuner, au déjeuner comme au dîner !



©OPTOMEN TELEVISION LIMITED

10:25 GORDON RAMSAY : RECETTES EN FAMILLE

DIVERTISSEMENT EN CLAIR SUR LA TNT HD

Food de rue

Présenté par Gordon Ramsay

Titre original : STREET FOOD

Gordon Ramsay nous invite à découvrir « la cuisine de rue ». Le chef cuisinier revisite des classiques délicieux à savourer à la maison et d'une grande simplicité : wrap oeufs, épinards et épices, tostadas de crevettes, popcorn au caramel au beurre salé… Un festin que l'on pourrait déguster au coin de la rue.



©OPTOMEN TELEVISION LIMITED

10:55 GORDON RAMSAY : RECETTES EN FAMILLE

DIVERTISSEMENT EN CLAIR SUR LA TNT HD

La dolce vita

Présenté par Gordon Ramsay

Titre original : ITALIAN

Gordon Ramsay nous emmène en Italie, un pays où la cuisine familiale, haute en couleurs et en saveurs, n'est pas à prendre à la légère. Les recettes du jour sont aussi simples que rapides à préparer pour profiter un maximum du repas en famille ou entre amis. Des plats gourmands et conviviaux qui rappellent le soleil italien dès la première bouchée.



©Alexandre isard / Pasco & Co / M6

11:25 TRÈS TRÈS BON

MAGAZINE EN CLAIR SUR LA TNT HD

Présenté par François-Régis Gaudry

L'équipe de Très Très Bon vous dégote toutes les bonnes adresses qui vont régaler vos papilles. Des gastronomiques aux bouis-bouis en passant par la street-food, la pâtisserie, la découverte des vins ou les gestes parfaits en cuisine, découvrez chaque semaine le meilleur de la gastronomie.

Avec Valentine Oudard, Mina Soundiram, Jordan Moilim, Gwilherm de Cerval, Antony Cointre, FEGH



©Alexandre isard / Pasco & Co / M6

12:00 TRÈS TRÈS BON

MAGAZINE EN CLAIR SUR LA TNT HD

Présenté par François-Régis Gaudry

L'équipe de Très Très Bon vous dégote toutes les bonnes adresses qui vont régaler vos papilles. Des gastronomiques aux bouis-bouis en passant par la street-food, la pâtisserie, la découverte des vins ou les gestes parfaits en cuisine, découvrez chaque semaine le meilleur de la gastronomie.

Avec Valentine Oudard, Mina Soundiram, Jordan Moilim, Gwilherm de Cerval, Antony Cointre, FEGH

PARIS PREMIERE PRO

DIMANCHE 6 DÉC.



© Alexandre isard / Pasco & Co / M6

12:35 TRÈS TRÈS BON

MAGAZINE EN CLAIR SUR LA TNT HD

Paris - Taïwan

Présenté par François-Régis Gaudry

Taïwan agite ses marmites jusqu'à Paris ! Cette cuisine métissée aux influences aborigènes, chinoises et japonaises rayonne jusque dans les cuisines parisiennes. Alors, pour en percer les secrets, François-Régis, Mina, Jordan et Valentine ont traqué le meilleur des saveurs taïwanaises entre Taipei et Paname.

Avec Mina Soundiram, Valentine Oudard, Jordan Moilim



©PARIS PREMIERE

13:20 LE ZAPPING DE LA TÉLÉ

INÉDIT

MAGAZINE HD

Un résumé de tout ce qui buzze à la télé, le meilleur comme le pire ! Retrouvez les pépites télévisuelles qu'il ne fallait pas rater : les moments dont tout le monde a parlé, les séquences fortes, émouvantes, insolites ou drôles. La crème de la crème !



©FONTARAM PRODUCTIONS

14:05 MEURTRES À GRASSE

TÉLÉFILM HD

Réalisé par Karim Ouaret - France - 2016

À Grasse, un cadavre recouvert de graisse brûlante est découvert dans une cuve à enfleurage. Un tatouage retrouvé sur la victime oriente l'enquête vers la légende de la 13e note, le graal mythique des parfumeurs, dont l'origine remonte à l'Égypte ancienne. La commandante Marianne Dusseyre devra faire équipe malgré elle avec son ex-belle fille, Sophie Mournel, pour faire éclater la vérité.

Avec Annie Grégorio (Marianne Dusseyre), Lorie Pester (Sophie Mournel), Samy Gharbi (Maxime Mournel), Éric Viellard (Alain Dorvane), Sophie De La Rochefoucauld (Hélène Mournel), Christophe Kourotchkine (Marco Riva)



©FILM & PICTURE

15:55 MEURTRES À PONT-AVEN

TÉLÉFILM HD

Réalisé par Stéphane Kappes - France - 2022

20 ans après que l'artiste peintre Suzanne Saroc a été brûlée vive dans son atelier de Pont-Aven, le drame resurgit : dans la même ville, deux galeristes sont tués. Marion, la fille de Suzanne, et Antoine Le Mezec, à la tête des investigations à l'époque, mènent l'enquête. Ils explorent les liens possibles entre les affaires. Le médecin légiste en charge de l'enquête sur la mort des deux galeristes, père de Marion, semble cacher quelque chose.

Avec Alexandre Brasseur (Antoine Le Mezec), Astrid Roos (Marion Darosa/Suzanne Saroc), Stéphane Freiss (Sébastien Darosa), Michel Voïta (Paul Dumoriez), Naïma Rodric (Juliette Dumoriez), Christelle Bui (Alice Davant)


©STUDIO RAMSAY/ALL3MEDIA

17:40 CAUCHEMAR EN CUISINE : 24H EN ENFER

DOCUMENTAIRE HD

Le Old Coffeepot

Présenté par Gordon Ramsay

Titre original : THE OLD COFFEEPOT RESTAURANT

Gordon Ramsay et son équipe se déplacent au « Old Coffeepot Restaurant » situé à la Nouvelle-Orléans et spécialisé dans la cuisine cajun. Ils disposent de 24 heures pour rénover et créer un nouveau menu pour sauver l'établissement du naufrage.


©STUDIO RAMSAY/ALL3MEDIA

18:30 CAUCHEMAR EN CUISINE : 24H EN ENFER

DOCUMENTAIRE EN CLAIR SUR LA TNT HD

Le Fetch Bistro

Présenté par Gordon Ramsay

Titre original : FETCH BISTRO

Gordon Ramsay visite le « Fetch Bistro », un restaurant situé à Wichita, où les clients peuvent venir accompagnés de leurs chiens. Gordon et son équipe constatent que l'établissement aurait besoin d'un grand nettoyage !

PARIS PREMIERE PRO

DIMANCHE 6 DÉC.



©STUDIO RAMSAY/ALL3MEDIA

19:20 CAUCHEMAR EN CUISINE : 24H EN ENFER

DOCUMENTAIRE EN CLAIR SUR LA TNT HD

Le Sandra Dee's

Présenté par Gordon Ramsay

Titre original : SANDRA DEE'S BAR-B-QUE & SEAFOOD

Gordon Ramsay se rend au « Sandra Dee's Bar-B-Que & Seafood », un bar/grill situé à Sacramento. Après avoir surveillé les faits et gestes du personnel, Gordon et son équipe comprennent que le manque de discipline du propriétaire vis-à-vis des employés, membres de sa famille, a grandement amené l'établissement au bord du désastre. Gordon et son équipe ont tout juste 24 heures pour offrir un nouvel avenir au Sandra Dee's Bar-B-Que & Seafood.



©STUDIO RAMSAY/ALL3MEDIA

20:05 CAUCHEMAR EN CUISINE : 24H EN ENFER

DOCUMENTAIRE EN CLAIR SUR LA TNT HD

Le Trolley Stop Café

Présenté par Gordon Ramsay

Titre original : THE TROLLEY STOP CAFE

Gordon Ramsay se rend dans le restaurant d'inspiration cajun « Trolley Stop Café », à la Nouvelle-Orléans en Louisiane. En l'absence du propriétaire, Ragnar, et avec un personnel manquant de discipline, le restaurant est sur le point de fermer. Gordon et le chef Aaron Sanchez vont tout faire pour relancer le restaurant et motiver les équipes.



©Manuelle TOUSSAINT - FTV - AND SOON FILMS

21:00 MEURTRES À FONT-ROMEU

TÉLÉFILM 10 HD

Réalisé par Marion Lallier - France - 2023

À Font-Romeu, le Père-Baptiste est retrouvé assassiné dans l'Ermitage. Chargé de l'enquête, le lieutenant Thomas Errelbaz fait équipe avec Julie Delpech, fraîchement arrivée de Paris. Leurs investigations les conduisent au Centre National d'Entraînement en Altitude et à sa directrice, Christine. Mais une vérité vient redistribuer les cartes : un mystérieux individu est bel et bien en train de régler de vieux comptes avec le passé.

Avec Béatrice de La Boulaye (Julie Delpech), Stéphane Henon (Thomas Errelbaz), Karim Belkhadra (Hicham Naouri), Carine Ribert (Evelyne Martenon), Mathilde Cerf (Lisa Orthiz), Anne Loiret (Christine Orthiz)



©FILM & PICTURE

22:50 MEURTRES AUX ÎLES DE LÉRINS

TÉLÉFILM 10 HD

Réalisé par Anne Fassio - France - 2023

Sur l'une des îles de Lérins, Christophe Beaumont, un producteur de cinéma, est retrouvé mort sur le tournage du film adapté de la légende du Masque de fer. Chargée de l'enquête, Laure Castaldi découvre avec surprise sa sœur Manon, nouvellement affectée à sa brigade. Les deux sœurs, séparées par le décès non résolu de leur mère, doivent naviguer entre leur relation tendue et l'enquête, qui semblent faire écho à la légende du Masque de fer...

Avec Ophélia Kolb (Laure Castaldi), Pauline Bression (Manon Castaldi), Éva Darlan (Jeanne Beaumont), Robinson Stévenin (Antoine Chevalier), Jean-Michel Noirey (Bruno Castaldi), Patrick Rocca (Christophe Beaumont)



©FRANCE TELEVISION

00:40 MEURTRES EN CHAMPAGNE

TÉLÉFILM HD AD

Réalisé par Dominique Ladoge - France - 2018

Lors de la fête célébrant le centenaire de sa maison de Champagne, madame Dupaquier est assassinée dans ses propres caves. L'enquête est confiée à la capitaine Sofia Guérini et au gendarme Matthieu Delorme. Confrontés au dédale des galeries qui relient les caves et à la mystérieuse inscription laissée par le meurtrier, ils doivent faire appel à Bastien Keller, géologue spécialiste de la région. Or Keller est en prison pour avoir enfreint son contrôle judiciaire…

Avec Samira Lachhab (Sofia Guérini), Stéphane Blancafort (Bastien Keller), Yaniss Lespert (Matthieu Delorme), Faustine Koziel (Alice), Christine Citti (Dr Raide)

PARIS PREMIÈRE PRO

DIMANCHE 6 DÉC.



©Shutterstock / Marc Moline

02:25 **PROGRAMMES DE NUIT**

ÉMISSION

PARIS PREMIERE PRO

LUNDI 7 DÉC.



©Jean Philippe BALTEL / M6

07:00 CAMÉRA CAFÉ

SÉRIE

Caméra café nous plonge de manière insolite dans le monde implacable de l'entreprise. Confidences, rumeurs, conflits, coups de gueule ou coups de cœur, il se passe toujours quelque chose devant la machine à café !

Avec Bruno Solo (Hervé Dumont), Yvan Le Bolloc'h (Jean-Claude Convenant), Jeanne Savary (Jeanne Bignon), Valérie Decobert (Frédérique Castelli), Alexandre Pesle (Sylvain Muller), Armelle (Maéva Capucin), Alain Bouzigues (Philippe Gatin), Gérard Chaillou (Jean-Guy Lecointre)



©Jacques MORELL/M6

11:15 KAAMELOTT

SÉRIE HD

Ve siècle, île de Bretagne. Le royaume de Kaamelott s'organise autour de son souverain, le roi Arthur. Entouré de ses fidèles chevaliers de la Table Ronde, il s'attelle à la mission que les dieux lui ont confiée : rechercher le Saint Graal !

Avec Alexandre Astier (Arthur, roi de Bretagne), Lionnel Astier (Léodagan de Camélide), Franck Pitiot (Perceval de Galles), Jean-Christophe Hembert (Karadoc de Vannes), Anne Girouard (Guenièvre), Thomas Cousseau (Lancelot du Lac), Nicolas Gabion (Bohort de Gaunes), Jean-Robert Lombard (Père Blaise), Joëlle Sevilla (Séli), Jacques Chambon (Merlin), Simon Astier (Yvain)



©CBS STUDIOS INC. ALL RIGHTS RESERVED

12:30 HAWAII 5-0

SÉRIE -10 HD VO SOUS TITRÉE

Saison 1 - épisode 1 : Aloha

États-Unis d'Amérique - 2010

Titre original : PILOT

Le commandant Steve McGarrett se rend à Oahu pour enquêter sur l'assassinat de son père. Une fois sur place, le gouverneur Jameson le persuade de rester et de former une unité spéciale de police, 5-0, pour combattre le crime à Hawaii. Il fait équipe avec le détective Danny Williams, venu du continent, ainsi que Kono et Chin Ho, deux policiers natifs de l'île.

Avec Alex O'Loughlin (Steve McGarrett), Scott Caan (Danny Williams), Grace Park (Kono Kalakaua), Daniel Dae Kim (Chin Ho Kelly), Jean Smart (Pat Jameson)

Invités : James Marsters (Victor Hesse)



©CBS STUDIOS INC. ALL RIGHTS RESERVED

13:20 HAWAII 5-0

SÉRIE -10 HD VO SOUS TITRÉE

Saison 1 - épisode 2 : Ohana

États-Unis d'Amérique - 2010

Titre original : OHANA

Un expert en cyber-terrorisme est kidnappé en pleine rue par un gang. L'homme vient de mettre au point une clé permettant de craquer les réseaux informatiques protégés. Steve, Danny, Chin et Kono sont chargés de le retrouver avant que la sécurité nationale ne soit gravement menacée.

Avec Alex O'Loughlin (Steve McGarrett), Scott Caan (Danny Williams), Grace Park (Kono Kalakaua), Daniel Dae Kim (Chin Ho Kelly)

Invités : Peter Stormare (Drago Zankovic)



©CBS STUDIOS INC. ALL RIGHTS RESERVED

14:10 HAWAII 5-0

SÉRIE -10 HD VO SOUS TITRÉE

Saison 1 - épisode 3 : Malama Ka Aina

États-Unis d'Amérique - 2010

Titre original : MALAMA KA AINA

Les Samoan et les Triades se livrent une guerre des gangs qui finit par éclater au grand jour lors d'un match de football américain à Honolulu. L'équipe de Steve travaille sous couverture pour infiltrer les deux gangs et éviter l'escalade.

Avec Alex O'Loughlin (Steve McGarrett), Scott Caan (Danny Williams), Grace Park (Kono Kalakaua), Daniel Dae Kim (Chin Ho Kelly)

Invités : James Russo (Frank Salvo)

PARIS PREMIERE PRO

LUNDI 7 DÉC.



©CBS STUDIOS INC. ALL RIGHTS RESERVED

14:55 HAWAII 5-0

SÉRIE -10 HD VO SOUS TITRÉE

Saison 1 - épisode 4 : Lanakila

États-Unis d'Amérique - 2010

Titre original : LANAKILA

Steven et Danno recherchent un dangereux évadé de prison et tentent d'éclaircir les raisons floues de son évasion. Mary, la sœur de Steven, est venue à Hawaii rendre visite à son frère qu'elle n'a pas vu depuis longtemps.

Avec Alex O'Loughlin (Steve McGarrett), Scott Caan (Danny Williams), Grace Park (Kono Kalakaua), Daniel Dae Kim (Chin Ho Kelly), Taryn Manning (Mary Ann McGarrett)

Invités : Taryn Manning (Mary Ann)



©CBS STUDIOS INC. ALL RIGHTS RESERVED

15:45 HAWAII 5-0

SÉRIE -10 HD VO SOUS TITRÉE

Saison 1 - épisode 5 : Nalowale

États-Unis d'Amérique - 2010

Titre original : NALOWALE

L'une des filles de l'ambassadeur américain des Philippines est retrouvée morte à Hawaii tandis que la seconde a disparu. Le gouverneur Jameson, proche de la famille, charge McGarrett et son équipe de l'affaire.

Avec Alex O'Loughlin (Steve McGarrett), Scott Caan (Danny Williams), Grace Park (Kono Kalakaua), Daniel Dae Kim (Chin Ho Kelly), Taryn Manning (Mary Ann), Taryn Manning (Mary Ann McGarrett), Jean Smart (Pat Jameson)

Invités : Kyle Secor (Michael Reeves), Masi Oka (Max Bergman), Jacqueline McKenzie (Sarah Reeves)



©CBS STUDIOS INC. ALL RIGHTS RESERVED

16:35 HAWAII 5-0

SÉRIE -10 HD VO SOUS TITRÉE

Saison 1 - épisode 6 : Ko'olauloa

États-Unis d'Amérique - 2010

Titre original : KO'OLAULOA

Le président du prestigieux championnat de surf de la côte nord d'Hawaii est assassiné le jour de l'inauguration de l'événement. Steven, Danno et Chin enquêtent sur le territoire des chasseurs ancestraux, d'où venait le coup de feu. De son côté, Kono, principale témoin du meurtre et proche du défunt, reprend contact avec un vieil ami pour mener l'enquête.

Avec Alex O'Loughlin (Steve McGarrett), Scott Caan (Danny Williams), Grace Park (Kono Kalakaua), Daniel Dae Kim (Chin Ho Kelly)

Invités : Nadine Velazquez (Linda Leon)

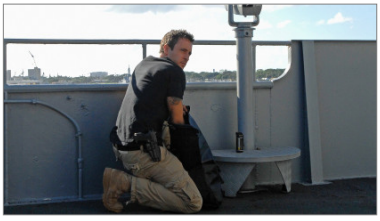

©CBS STUDIOS INC. ALL RIGHTS RESERVED

17:25 HAWAII 5-0

SÉRIE -10 HD VO SOUS TITRÉE

Saison 1 - épisode 7 : Ho'Apono

États-Unis d'Amérique - 2010

Titre original : HO'APONO

McGarrett compte sur son expérience dans les Forces Spéciales pour maîtriser une prise d'otages opérée par un Marine. L'homme, qui s'est retranché dans le porte-avion Missouri, est suspecté du meurtre de sa femme, dont il se défend. Pendant qu'à Pearl Harbor, McGarrett s'introduit sur le navire, Danno, Chin et Kono enquêtent sur l'assassinat...

Avec Alex O'Loughlin (Steve McGarrett), Scott Caan (Danny Williams), Grace Park (Kono Kalakaua), Daniel Dae Kim (Chin Ho Kelly)



©Stephen J. Cannell Productions. All Rights Reserved.

18:15 AGENCE TOUS RISQUES

SÉRIE EN CLAIR SUR LA TNT HD VO SOUS TITRÉE

Saison 1 - épisode 1 : Rio Blanco

États-Unis d'Amérique - 1983

Titre original : THE A-TEAM

La journaliste Amy Allen recherche son collègue Al Massey, enlevé au Mexique alors qu'il enquêtait sur le bandit Malavida Valdez. Elle parvient à engager l'Agence tous risques, qui délivre Looping de l'hôpital psychiatrique et gagne Acapulco afin de préparer le sauvetage.

Avec George Peppard (Colonel John "Hannibal" Smith), Dirk Benedict (Templeton 'Futé' Peck), Mister T. (Barracuda), Dwight Schultz (H.M. "Looping" Murdock), Robert Vaughn (Général Hunt Stockwell), Eddie Velez (Frankie Santana), Melinda Culea (Amy Amanda Allen)

PARIS PREMIERE PRO

LUNDI 7 DÉC.



©Stephen J. Cannell Productions. All Rights Reserved.

20:00 AGENCE TOUS RISQUES

SÉRIE EN CLAIR SUR LA TNT HD VO SOUS TITRÉE

Saison 1 - épisode 3 : Les gladiateurs

États-Unis d'Amérique - 1983

Titre original : PROS AND CONS

Barracuda apprend que son ami Jase Tataro est retenu dans une prison de Floride, où un directeur corrompu oblige les détenus à participer à des combats clandestins. Pour le délivrer et mettre fin à ce trafic, Hannibal, Barracuda et Looping se font volontairement incarcérer, tandis que Futé et Amy les assistent de l'extérieur.

Avec George Peppard (Colonel John "Hannibal" Smith), Dirk Benedict (Templeton 'Futé' Peck), Mister T. (Barracuda), Dwight Schultz (H.M. "Looping" Murdock), Melinda Culea (Amy Amanda Allen), Eddie Velez (Frankie Santana)

Invités : Clifton James (Beal), William Smith (Jase Tataro)



©Fred STUCIN/PASCO AND CO/PARIS PREMIERE

20:50 J'AI UN TICKET

INÉDIT

MAGAZINE HD

Présenté par Marie-Aldine Girard

L'actualité des arts et des spectacles a son rendez-vous : le chic et choc « J'ai un ticket ». Un digest aussi enlevé qu'éclectique qui propose des reportages et des rencontres avec ceux qui sont à l'affiche. Ici, pas de chapelles ni de dogmes, uniquement de l'appétit, de la curiosité et du partage.



©Philippe QUAISSE/Fred STUCINPASCO&CO/PARIS PREMIERE

21:00 LA REVUE DE PRESSE

INÉDIT

SPECTACLE DIRECT HD

... fête les 40 ans de Paris Première

Présenté par Jérôme de Verdière

La Revue de Presse est une jeune fille. Ça ne saute pas immédiatement aux yeux quand on regarde Jacques Mailhot, Bernard Mabille et Philippe Chevallier, pour ne citer qu'eux. Et pourtant. La Revue de Presse va avoir vingt ans, la moitié de l'âge de sa mère, Paris Première. Quarante ans, ça se fête ! Toute l'équipe de la Revue de Presse célèbrera son caractère indiscipliné, dont elle se réclame. Jusqu'au bout de la nuit s'il le faut. Souvenez-vous : Jean-Edern Hallier qui noie les mémoires de Mitterrand dans l'eau de Vichy ; Beigbeder qui se met à nu et met à nu, au sens propre comme au figuré, les écrivains qu'il reçoit sur son plateau ; Ardisson dont chaque dîner baroque filmé est le témoin de son époque ; Baffie, caméra au poing, qui frappe à la porte des bonnes gens à l'heure de l'apéritif ; Taddeï qui interviewe un académicien dans un club échangiste...
La Revue de Presse célébrera ces grands moments de la télévision avec certains de ceux qui en ont été les figures. Car la mère, comme sa fille, plus qu'une chaîne ou un programme de télévision, c'est un esprit. Un esprit qui ne ressemble à aucun autre. Les invités : Paul Amar, Frédéric Taddeï, Michel Field, Sylvie Tellier, Vincent Mc Doom et quelques grosses surprises !

Invités : Paul Amar, Frédéric Taddeï, Michel Field, Sylvie Tellier, Vincent Mc Doom

---



©Fred STUCIN/PASCO AND CO/PARIS PREMIERE - Instagram @fredstucin

La Nuit de La Revue de presse

00:20 LA REVUE DE PRESSE

SPECTACLE HD

Présenté par Jérôme de Verdière

L'actualité chahutée façon Paris Première par Jérôme de Verdière et sa bande, on ne s'en lasse pas ! Depuis la Scène Montparnasse, humour mordant, esprit perturbateur et répliques qui piquent sortent du placard pour rhabiller l'actualité. Avec Jérôme de Verdière à la présentation, accompagné de Jacques Mailhot, Bernard Mabille, Philippe Chevallier, Régis Mailhot, Stéphane Rose, Karine Dubernet, Giroud & Stotz, Florence Brunold et Michel Guidoni, sans oublier les caricaturistes Alex et Deligne.

PARIS PREMIERE PRO

LUNDI 7 DÉC.



©Fred STUCIN/PASCO AND CO/PARIS PREMIERE - Instagram @fredstucin

La Nuit de La Revue de presse

02:40 LA REVUE DE PRESSE

SPECTACLE HD

Présenté par Jérôme de Verdière

L'actualité chahutée façon Paris Première par Jérôme de Verdière et sa bande, on ne s'en lasse pas ! Depuis la Scène Montparnasse, humour mordant, esprit perturbateur et répliques qui piquent sortent du placard pour rhabiller l'actualité. Avec Jérôme de Verdière à la présentation, accompagné de Jacques Mailhot, Bernard Mabille, Philippe Chevallier, Régis Mailhot, Stéphane Rose, Karine Dubernet, Giroud & Stotz, Florence Brunold et Michel Guidoni, sans oublier les caricaturistes Alex et Deligne.



©Shutterstock / Marc Moline

04:45 PROGRAMMES DE NUIT

ÉMISSION

PARIS PREMIERE PRO

MARDI 8 DÉC.



©Jean Philippe BALTEL / M6

07:00 CAMÉRA CAFÉ

SÉRIE

Caméra café nous plonge de manière insolite dans le monde implacable de l'entreprise. Confidences, rumeurs, conflits, coups de gueule ou coups de cœur, il se passe toujours quelque chose devant la machine à café !

Avec Bruno Solo (Hervé Dumont), Yvan Le Bolloc'h (Jean-Claude Convenant), Jeanne Savary (Jeanne Bignon), Valérie Decobert (Frédérique Castelli), Alexandre Pesle (Sylvain Muller), Armelle (Maéva Capucin), Alain Bouzigues (Philippe Gatin), Gérard Chaillou (Jean-Guy Lecointre)



©Jacques MORELL/M6

11:15 KAAMELOTT

SÉRIE HD

Ve siècle, île de Bretagne. Le royaume de Kaamelott s'organise autour de son souverain, le roi Arthur. Entouré de ses fidèles chevaliers de la Table Ronde, il s'attelle à la mission que les dieux lui ont confiée : rechercher le Saint Graal !

Avec Alexandre Astier (Arthur, roi de Bretagne), Lionnel Astier (Léodagan de Camélide), Franck Pitiot (Perceval de Galles), Jean-Christophe Hembert (Karadoc de Vannes), Anne Girouard (Guenièvre), Thomas Cousseau (Lancelot du Lac), Nicolas Gabion (Bohort de Gaunes), Jean-Robert Lombard (Père Blaise), Joëlle Sevilla (Séli), Jacques Chambon (Merlin), Simon Astier (Yvain)


©CBS STUDIOS INC. ALL RIGHTS RESERVED

12:30 HAWAII 5-0

SÉRIE -10 HD VO SOUS TITRÉE

Saison 1 - épisode 6 : Ko'olauloa

États-Unis d'Amérique - 2010

Titre original : KO'OLAULOA

Le président du prestigieux championnat de surf de la côte nord d'Hawaii est assassiné le jour de l'inauguration de l'événement. Steven, Danno et Chin enquêtent sur le territoire des chasseurs ancestraux, d'où venait le coup de feu. De son côté, Kono, principale témoin du meurtre et proche du défunt, reprend contact avec un vieil ami pour mener l'enquête.

Avec Alex O'Loughlin (Steve McGarrett), Scott Caan (Danny Williams), Grace Park (Kono Kalakaua), Daniel Dae Kim (Chin Ho Kelly)

Invités : Nadine Velazquez (Linda Leon)

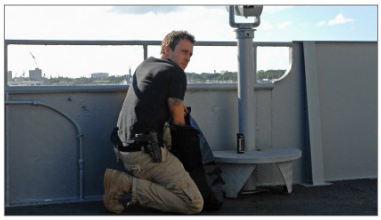
©CBS STUDIOS INC. ALL RIGHTS RESERVED

13:20 HAWAII 5-0

SÉRIE -10 HD VO SOUS TITRÉE

Saison 1 - épisode 7 : Ho'Apono

États-Unis d'Amérique - 2010

Titre original : HO'APONO

McGarrett compte sur son expérience dans les Forces Spéciales pour maîtriser une prise d'otages opérée par un Marine. L'homme, qui s'est retranché dans le porte-avion Missouri, est suspecté du meurtre de sa femme, dont il se défend. Pendant qu'à Pearl Harbor, McGarrett s'introduit sur le navire, Danno, Chin et Kono enquêtent sur l'assassinat...

Avec Alex O'Loughlin (Steve McGarrett), Scott Caan (Danny Williams), Grace Park (Kono Kalakaua), Daniel Dae Kim (Chin Ho Kelly)


©CBS STUDIOS INC. ALL RIGHTS RESERVED

14:10 HAWAII 5-0

SÉRIE -10 HD VO SOUS TITRÉE

Saison 1 - épisode 8 : Mana'O

États-Unis d'Amérique - 2010

Titre original : MANA'O

L'unité 5-0 enquête sur le meurtre d'un policier, un ami de Danno, retrouvé mort durant le rituel sacré du luau. Soupçonné de corruption par les affaires internes, qui bloquent l'investigation, l'officier était sur la piste d'un cartel cherchant par tous les moyens à s'implanter dans l'île...

Avec Alex O'Loughlin (Steve McGarrett), Scott Caan (Danny Williams), Grace Park (Kono Kalakaua), Daniel Dae Kim (Chin Ho Kelly)

Invités : Dichen Lachman (Amy Hanamoa), Jon Seda (Cage)

PARIS PREMIERE PRO

MARDI 8 DÉC.



©CBS STUDIOS INC. ALL RIGHTS RESERVED

14:55 HAWAII 5-0

SÉRIE -10 HD VO SOUS TITRÉE

Saison 1 - épisode 9 : Po'Ipu

États-Unis d'Amérique - 2010

Titre original : PO'IPU

Un agent est tué après avoir découvert un complot d'assassinat contre le général asiatique qu'il devait protéger et dont la venue est vivement contestée sur le territoire américain. Alors qu'ils enquêtent sur l'assassinat, McGarrett et son équipe se retrouvent à assurer la protection de l'ancien dictateur.

Avec Alex O'Loughlin (Steve McGarrett), Scott Caan (Danny Williams), Grace Park (Kono Kalakaua), Daniel Dae Kim (Chin Ho Kelly)

Invités : Max Martini (Nick Taylor)



©CBS STUDIOS INC. ALL RIGHTS RESERVED

15:45 HAWAII 5-0

SÉRIE -10 HD VO SOUS TITRÉE

Saison 1 - épisode 10 : Heihei

États-Unis d'Amérique - 2010

Titre original : HEIHEI

Après l'attaque d'un fourgon blindé ayant entraîné la mort de deux convoyeurs de fonds, l'unité découvre que les braqueurs préparent un nouveau coup pendant le triathlon d'Honolulu, qui a lieu le lendemain. Il s'avère que les suspects, des sportifs qui se préparent pour la course, habitent juste à côté de chez l'ex femme de Danny…

Avec Alex O'Loughlin (Steve McGarrett), Scott Caan (Danny Williams), Grace Park (Kono Kalakaua), Daniel Dae Kim (Chin Ho Kelly)

Invités : Claire Van Der Boom (Rachel Edwards)



©Stephen J. Cannell Productions. All Rights Reserved.

16:35 AGENCE TOUS RISQUES

SÉRIE HD VO SOUS TITRÉE

Saison 1 - épisode 1 : Rio Blanco

États-Unis d'Amérique - 1983

Titre original : THE A-TEAM

La journaliste Amy Allen recherche son collègue Al Massey, enlevé au Mexique alors qu'il enquêtait sur le bandit Malavida Valdez. Elle parvient à engager l'Agence tous risques, qui délivre Looping de l'hôpital psychiatrique et gagne Acapulco afin de préparer le sauvetage.

Avec George Peppard (Colonel John "Hannibal" Smith), Dirk Benedict (Templeton 'Futé' Peck), Mister T. (Barracuda), Dwight Schultz (H.M. "Looping" Murdock), Robert Vaughn (Général Hunt Stockwell), Eddie Velez (Frankie Santana), Melinda Culea (Amy Amanda Allen)



©Stephen J. Cannell Productions. All Rights Reserved.

18:15 AGENCE TOUS RISQUES

SÉRIE EN CLAIR SUR LA TNT HD VO SOUS TITRÉE

Saison 1 - épisode 4 : Enlèvement à Las Vegas

États-Unis d'Amérique - 1983

Titre original : THE RABBIT WHO ATE LAS VEGAS

Deux étudiantes chargent l'Agence tous risques de retrouver leur professeur, Bruce Warfel, enlevé à Las Vegas après avoir découvert une méthode infaillible pour gagner au casino. Hannibal infiltre la pègre locale, mais le meurtre du mafieux Gianni Christian fait bientôt de lui le principal suspect.

Avec George Peppard (Colonel John "Hannibal" Smith), Dirk Benedict (Templeton 'Futé' Peck), Mister T. (Barracuda), Dwight Schultz (H.M. "Looping" Murdock), Robert Vaughn (Général Hunt Stockwell), Eddie Velez (Frankie Santana), Melinda Culea (Amy Amanda Allen)

Invités : Terence McGovern (Bruce Warfel)

PARIS PREMIERE PRO

MARDI 8 DÉC.



©Stephen J. Cannell Productions. All Rights Reserved.

19:05 AGENCE TOUS RISQUES

SÉRIE EN CLAIR SUR LA TNT HD VO SOUS TITRÉE

Saison 1 - épisode 5 : Les enfants de Jamestown

États-Unis d'Amérique - 1983

Titre original : CHILDREN OF JAMESTOWN

Stan Rodgers engage l'Agence tous risques pour délivrer sa fille Sheila, prisonnière d'une secte armée dirigée par Martin James. Looping parvient à l'évacuer en hélicoptère, mais Hannibal, Futé et Barracuda sont capturés puis relâchés dans la nature afin de servir de gibier aux adeptes lancés à leurs trousses.

Avec George Peppard (Colonel John "Hannibal" Smith), Dirk Benedict (Templeton 'Futé' Peck), Mister T. (Barracuda), Dwight Schultz (H.M. "Looping" Murdock), Robert Vaughn (Général Hunt Stockwell), Eddie Velez (Frankie Santana), Melinda Culea (Amy Amanda Allen)

Invités : John Carter (Stan Rodgers), Carol Jones (Sheila Rodgers), John Saxon (Martin James)



©Stephen J. Cannell Productions. All Rights Reserved.

20:00 AGENCE TOUS RISQUES

SÉRIE EN CLAIR SUR LA TNT HD VO SOUS TITRÉE

Saison 1 - épisode 6 : Une petite guerre privée

États-Unis d'Amérique - 1983

Titre original : A SMALL AND DEADLY WAR

L'inspecteur Ed Maloney découvre qu'une unité de policiers d'élite vend ses services comme groupe de tueurs à gages. Menacé avec sa femme et sa fille lorsqu'il tente de les dénoncer, il demande l'aide de l'Agence tous risques. Hannibal et ses hommes doivent recueillir des preuves tout en protégeant sa famille.

Avec George Peppard (Colonel John "Hannibal" Smith), Dirk Benedict (Templeton 'Futé' Peck), Mister T. (Barracuda), Dwight Schultz (H.M. "Looping" Murdock), Robert Vaughn (Général Hunt Stockwell), Eddie Velez (Frankie Santana), Melinda Culea (Amy Amanda Allen)

Invités : Norman Alden (Ed Maloney)



©Fred STUCIN/PASCO AND CO/PARIS PREMIERE

20:50 J'AI UN TICKET

INÉDIT

MAGAZINE HD

Présenté par Marie-Aldine Girard

L'actualité des arts et des spectacles a son rendez-vous : le chic et choc « J'ai un ticket ». Un digest aussi enlevé qu'éclectique qui propose des reportages et des rencontres avec ceux qui sont à l'affiche. Ici, pas de chapelles ni de dogmes, uniquement de l'appétit, de la curiosité et du partage.



©Micheline PELLETIER / MK2 S.A

21:00 POULET AU VINAIGRE

LONG MÉTRAGE -10 HD

Réalisé par Claude Chabrol - France - 1984

Dans une paisible ville de province, le notaire Lavoisier, le docteur Morasseau et Filiol, le boucher, manigancent une vaste spéculation immobilière. Mais leur projet est bloqué par la veuve Cuno et son fils Louis, le facteur de la commune. Mme Cuno, paralysée, refuse obstinément de vendre sa maison. Un jour, Filiol, le boucher, meurt dans un accident de la route, tandis que Delphine, la femme du médecin, est retrouvée carbonisée dans sa voiture. L'inspecteur Jean Lavardin est dépêché sur place pour résoudre une enquête plus complexe qu'elle n'en a l'air.

Avec Jean Poiret (Inspecteur Jean Lavardin), Michel Bouquet (Hubert Lavoisier), Jean Topart (Philippe Morasseau), Jean-Claude Bouillaud (Gérard Filiol), Stéphane Audran (Madame Cuno), Lucas Belvaux (Louis Cuno), Pauline Lafont (Henriette), Caroline Cellier (Anna Foscarie), Joséphine Chaplin (Delphine Morasseau)



©Micheline PELLETIER / MK2 S.A

23:05 INSPECTEUR LAVARDIN

LONG MÉTRAGE HD

Réalisé par Claude Chabrol - France - 1985

Le repas familial d'un écrivain catholique, Raoul Mons, est interrompu par une délégation de la ville qui veut faire interdire une pièce de théâtre blasphématoire. Il promet de s'en occuper : la pièce n'aura pas lieu ! Peu de temps après, Raoul Mons est retrouvé mort, nu, sur la plage. L'inspecteur Lavardin est appelé sur les lieux pour enquêter.

Avec Jean Poiret (Inspecteur Jean Lavardin), Bernadette Lafont (Hélène Mons), Jean-Claude Brialy (Claude Alvarez), Jean-Luc Bideau (Max Charnet), Jacques Dacqmine (Raoul Mons), Herminie Clair (Véronique Manguin)

PARIS PREMIÈRE PRO

MARDI 8 DÉC.



©LEONIS

00:55 MEURTRES À AIX-EN-PROVENCE

TÉLÉFILM

Réalisé par Claude-Michel Rome - France - 2016

Sur une victime retrouvée crucifiée dans la crypte de la cathédrale Saint-Sauveur d'Aix-en-Provence, la commandante Anne Giudicelli découvre un morceau de parchemin rédigé comme une prophétie de Nostradamus. Pour résoudre cette énigme, Anne fait appel à sa demi-sœur Pauline, une historienne notamment spécialisée dans le décryptage des prédictions du célèbre astrologue. Trois autres meurtres sont commis. Sur les corps, Anne retrouve des bribes de parchemin que Pauline réussit à déchiffrer...

Avec Astrid Veillon (Anne Giudicelli), Isabelle Vitari (Pauline Dorval), Andréa Ferréol (Éléonore Dorval), Christophe Rouzaud (Gilles Audiberg), Jérémie Covillault (Hugo Marciano)



©Shutterstock / Marc Moline

02:35 PROGRAMMES DE NUIT

ÉMISSION

PARIS PREMIERE PRO

MERCREDI 9 DÉC.



©Jean Philippe BALTEL / M6

07:00 CAMÉRA CAFÉ

SÉRIE

Caméra café nous plonge de manière insolite dans le monde implacable de l'entreprise. Confidences, rumeurs, conflits, coups de gueule ou coups de cœur, il se passe toujours quelque chose devant la machine à café !

Avec Bruno Solo (Hervé Dumont), Yvan Le Bolloc'h (Jean-Claude Convenant), Jeanne Savary (Jeanne Bignon), Valérie Decobert (Frédérique Castelli), Alexandre Pesle (Sylvain Muller), Armelle (Maéva Capucin), Alain Bouzigues (Philippe Gatin), Gérard Chaillou (Jean-Guy Lecointre)



©Jacques MORELL/M6

11:15 KAAMELOTT

SÉRIE HD

Ve siècle, île de Bretagne. Le royaume de Kaamelott s'organise autour de son souverain, le roi Arthur. Entouré de ses fidèles chevaliers de la Table Ronde, il s'attelle à la mission que les dieux lui ont confiée : rechercher le Saint Graal !

Avec Alexandre Astier (Arthur, roi de Bretagne), Lionnel Astier (Léodagan de Camélide), Franck Pitiot (Perceval de Galles), Jean-Christophe Hembert (Karadoc de Vannes), Anne Girouard (Guenièvre), Thomas Cousseau (Lancelot du Lac), Nicolas Gabion (Bohort de Gaunes), Jean-Robert Lombard (Père Blaise), Joëlle Sevilla (Séli), Jacques Chambon (Merlin), Simon Astier (Yvain)


©CBS STUDIOS INC. ALL RIGHTS RESERVED

12:30 HAWAII 5-0

SÉRIE -10 HD VO SOUS TITRÉE

Saison 1 - épisode 4 : Lanakila

États-Unis d'Amérique - 2010

Titre original : LANAKILA

Steven et Danno recherchent un dangereux évadé de prison et tentent d'éclaircir les raisons floues de son évasion. Mary, la sœur de Steven, est venue à Hawaii rendre visite à son frère qu'elle n'a pas vu depuis longtemps.

Avec Alex O'Loughlin (Steve McGarrett), Scott Caan (Danny Williams), Grace Park (Kono Kalakaua), Daniel Dae Kim (Chin Ho Kelly), Taryn Manning (Mary Ann McGarrett)

Invités : Taryn Manning (Mary Ann)


©CBS STUDIOS INC. ALL RIGHTS RESERVED

13:20 HAWAII 5-0

SÉRIE -10 HD VO SOUS TITRÉE

Saison 1 - épisode 5 : Nalowale

États-Unis d'Amérique - 2010

Titre original : NALOWALE

L'une des filles de l'ambassadeur américain des Philippines est retrouvée morte à Hawaii tandis que la seconde a disparu. Le gouverneur Jameson, proche de la famille, charge McGarrett et son équipe de l'affaire.

Avec Alex O'Loughlin (Steve McGarrett), Scott Caan (Danny Williams), Grace Park (Kono Kalakaua), Daniel Dae Kim (Chin Ho Kelly), Taryn Manning (Mary Ann), Taryn Manning (Mary Ann McGarrett), Jean Smart (Pat Jameson)

Invités : Kyle Secor (Michael Reeves), Masi Oka (Max Bergman), Jacqueline McKenzie (Sarah Reeves)


©CBS STUDIOS INC. ALL RIGHTS RESERVED

14:10 HAWAII 5-0

SÉRIE -10 HD VO SOUS TITRÉE

Saison 1 - épisode 10 : Heihei

États-Unis d'Amérique - 2010

Titre original : HEIHEI

Après l'attaque d'un fourgon blindé ayant entraîné la mort de deux convoyeurs de fonds, l'unité découvre que les braqueurs préparent un nouveau coup pendant le triathlon d'Honolulu, qui a lieu le lendemain. Il s'avère que les suspects, des sportifs qui se préparent pour la course, habitent juste à côté de chez l'ex femme de Danny…

Avec Alex O'Loughlin (Steve McGarrett), Scott Caan (Danny Williams), Grace Park (Kono Kalakaua), Daniel Dae Kim (Chin Ho Kelly)

Invités : Claire Van Der Boom (Rachel Edwards)

PARIS PREMIERE PRO

MERCREDI 9 DÉC.



©CBS STUDIOS INC. ALL RIGHTS RESERVED

14:55 HAWAII 5-0

SÉRIE -10 HD VO SOUS TITRÉE

Saison 1 - épisode 11 : Palekaiko

États-Unis d'Amérique - 2010

Titre original : PALEKAIKO

Une jeune femme, en lune de miel à Honolulu, est retrouvée dans une forêt, souffrant d'amnésie post-traumatique, et son mari découvert peu après, asphyxié dans une chambre d'hôtel. Le Dr Bergman fait le rapprochement avec une série d'homicides un an plus tôt et l'équipe découvre que trois couples ont été tués au cours des derniers jours dans les environs : l'unité 5-0 a affaire à un serial killer de jeunes mariés…

Avec Alex O'Loughlin (Steve McGarrett), Scott Caan (Danny Williams), Grace Park (Kono Kalakaua), Daniel Dae Kim (Chin Ho Kelly)

Invités : Peyton List (Erica Harris)



©CBS STUDIOS INC. ALL RIGHTS RESERVED

15:45 HAWAII 5-0

SÉRIE -10 HD VO SOUS TITRÉE

Saison 1 - épisode 12 : Hana'a'a Makehewa

États-Unis d'Amérique - 2010

Titre original : HANA "A" A MAKEHEWA

En enquêtant sur le meurtre d'un trafiquant d'armes, Steve découvre que Victor Hesse, l'homme qui a tué son père, est toujours vivant. Alors qu'il est à sa poursuite, l'agent Chin est pris au piège par Hesse, qui menace de faire exploser une bombe posée sur l'agent s'il n'obtient pas 20 millions de dollars en échange…

Avec Alex O'Loughlin (Steve McGarrett), Scott Caan (Danny Williams), Grace Park (Kono Kalakaua), Daniel Dae Kim (Chin Ho Kelly)

Invités : James Marsters (Victor Hesse), Mark Dacascos (Wo Fat)



©Stephen J. Cannell Productions. All Rights Reserved.

16:35 AGENCE TOUS RISQUES

SÉRIE HD VO SOUS TITRÉE

Saison 1 - épisode 3 : Les gladiateurs

États-Unis d'Amérique - 1983

Titre original : PROS AND CONS

Barracuda apprend que son ami Jase Tataro est retenu dans une prison de Floride, où un directeur corrompu oblige les détenus à participer à des combats clandestins. Pour le délivrer et mettre fin à ce trafic, Hannibal, Barracuda et Looping se font volontairement incarcérer, tandis que Futé et Amy les assistent de l'extérieur.

Avec George Peppard (Colonel John "Hannibal" Smith), Dirk Benedict (Templeton 'Futé' Peck), Mister T. (Barracuda), Dwight Schultz (H.M. "Looping" Murdock), Melinda Culea (Amy Amanda Allen), Eddie Velez (Frankie Santana)

Invités : Clifton James (Beal), William Smith (Jase Tataro)



©Stephen J. Cannell Productions. All Rights Reserved.

17:25 AGENCE TOUS RISQUES

SÉRIE HD VO SOUS TITRÉE

Saison 1 - épisode 6 : Une petite guerre privée

États-Unis d'Amérique - 1983

Titre original : A SMALL AND DEADLY WAR

L'inspecteur Ed Maloney découvre qu'une unité de policiers d'élite vend ses services comme groupe de tueurs à gages. Menacé avec sa femme et sa fille lorsqu'il tente de les dénoncer, il demande l'aide de l'Agence tous risques. Hannibal et ses hommes doivent recueillir des preuves tout en protégeant sa famille.

Avec George Peppard (Colonel John "Hannibal" Smith), Dirk Benedict (Templeton 'Futé' Peck), Mister T. (Barracuda), Dwight Schultz (H.M. "Looping" Murdock), Robert Vaughn (Général Hunt Stockwell), Eddie Velez (Frankie Santana), Melinda Culea (Amy Amanda Allen)

Invités : Norman Alden (Ed Maloney)

PARIS PREMIERE PRO

MERCREDI 9 DÉC.



©Stephen J. Cannell Productions. All Rights Reserved.

18:15 AGENCE TOUS RISQUES

SÉRIE EN CLAIR SUR LA TNT HD VO SOUS TITRÉE

Saison 1 - épisode 7 : Bagarre à Bad Rock

États-Unis d'Amérique - 1983

Titre original : BLACK DAY AT BAD ROCK

Grièvement blessé à la jambe, Barracuda est conduit à Bad Rock par Hannibal et Futé. Méfiante, la docteure Sullivan alerte le shérif Thompson, qui arrête les deux fugitifs. En cellule, ils découvrent Sonny Jenko, chef d'une bande de motards venue le libérer. L'Agence tous risques choisit pourtant de défendre la ville.

Avec George Peppard (Colonel John "Hannibal" Smith), Dirk Benedict (Templeton 'Futé' Peck), Mister T. (Barracuda), Dwight Schultz (H.M. "Looping" Murdock), Robert Vaughn (Général Hunt Stockwell), Eddie Velez (Frankie Santana), Melinda Culea (Amy Amanda Allen)

Invités : Tricia O'Neil (Maggie Sullivan), Ed Lauter (Hank Thompson), Sid Haig (Sonny Jenko)



©Stephen J. Cannell Productions. All Rights Reserved.

19:05 AGENCE TOUS RISQUES

SÉRIE EN CLAIR SUR LA TNT HD VO SOUS TITRÉE

Saison 1 - épisode 8 : Vacances dans les collines

États-Unis d'Amérique - 1983

Titre original : HOLIDAY IN THE HILLS

De retour du Guatemala dans un avion dérobé par Looping, l'Agence tous risques s'écrase dans les montagnes de Caroline du Sud. L'équipe sauve un employé du comté que des montagnards veulent brûler vif pour l'empêcher d'étudier le tracé d'une route. À court de munitions, elle doit ensuite résister à ses poursuivants.

Avec George Peppard (Colonel John "Hannibal" Smith), Dirk Benedict (Templeton 'Futé' Peck), Mister T. (Barracuda), Dwight Schultz (H.M. "Looping" Murdock), Robert Vaughn (Général Hunt Stockwell), Eddie Velez (Frankie Santana), Melinda Culea (Amy Amanda Allen)

Invités : Edward Winter (Mitchell Barnes), Philip Sterling (Grant Eldridge)



©Stephen J. Cannell Productions. All Rights Reserved.

20:00 AGENCE TOUS RISQUES

SÉRIE EN CLAIR SUR LA TNT HD VO SOUS TITRÉE

Saison 1 - épisode 9 : Racket

États-Unis d'Amérique - 1983

Titre original : THE OUT-OF-TOWNERS

Des commerçants de Manhattan, rackettés par les hommes du caïd Charles Struthers, demandent l'aide de l'Agence tous risques après la violente agression de l'un des leurs. Hannibal ouvre un atelier de réparation de téléviseurs et se fait passer pour son propriétaire aveugle afin de provoquer les racketteurs et remonter jusqu'à leur chef.

Avec George Peppard (Colonel John "Hannibal" Smith), Dirk Benedict (Templeton 'Futé' Peck), Mister T. (Barracuda), Dwight Schultz (H.M. "Looping" Murdock), Robert Vaughn (Général Hunt Stockwell), Eddie Velez (Frankie Santana), Melinda Culea (Amy Amanda Allen)

Invités : Yaphet Kotto (Charles Struthers)



©Fred STUCIN/PASCO AND CO/PARIS PREMIERE

20:50 J'AI UN TICKET

INÉDIT

MAGAZINE HD

Présenté par Marie-Aldine Girard

L'actualité des arts et des spectacles a son rendez-vous : le chic et choc « J'ai un ticket ». Un digest aussi enlevé qu'éclectique qui propose des reportages et des rencontres avec ceux qui sont à l'affiche. Ici, pas de chapelles ni de dogmes, uniquement de l'appétit, de la curiosité et du partage.



©FONTARAM PRODUCTIONS

21:00 MEURTRES À GRASSE

TÉLÉFILM HD

Réalisé par Karim Ouaret - France - 2016

À Grasse, un cadavre recouvert de graisse brûlante est découvert dans une cuve à enfleurage. Un tatouage retrouvé sur la victime oriente l'enquête vers la légende de la 13e note, le graal mythique des parfumeurs, dont l'origine remonte à l'Égypte ancienne. La commandante Marianne Dusseyre devra faire équipe malgré elle avec son ex-belle fille, Sophie Mournel, pour faire éclater la vérité.

Avec Annie Grégorio (Marianne Dusseyre), Lorie Pester (Sophie Mournel), Samy Gharbi (Maxime Mournel), Éric Viellard (Alain Dorvane), Sophie De La Rochefoucauld (Hélène Mournel), Christophe Kourotchkine (Marco Riva)

PARIS PREMIERE PRO

MERCREDI 9 DÉC.



©FILM & PICTURE

22:55 MEURTRES À PONT-AVEN

TÉLÉFILM HD

Réalisé par Stéphane Kappes - France - 2022

20 ans après que l'artiste peintre Suzanne Saroc a été brûlée vive dans son atelier de Pont-Aven, le drame resurgit : dans la même ville, deux galeristes sont tués. Marion, la fille de Suzanne, et Antoine Le Mezec, à la tête des investigations à l'époque, mènent l'enquête. Ils explorent les liens possibles entre les affaires. Le médecin légiste en charge de l'enquête sur la mort des deux galeristes, père de Marion, semble cacher quelque chose.

Avec Alexandre Brasseur (Antoine Le Mezec), Astrid Roos (Marion Darosa/Suzanne Saroc), Stéphane Freiss (Sébastien Darosa), Michel Voïta (Paul Dumoriez), Naïma Rodric (Juliette Dumoriez), Christelle Bui (Alice Davant)



©Christophe BRACHET/FTV

00:45 CAPITAINE MARLEAU

SÉRIE HD

Saison 1 - épisode 3 : Les mystères de la foi

Réalisé par Josée Dayan - France - 2015

Le jour de l'arrivée de la capitaine Marleau dans une petite ville d'Alsace où elle prend ses fonctions, une jeune espagnole fait une chute mortelle du 4e étage d'un hôtel. Bien que tout semble indiquer qu'il s'agisse d'un suicide, Marleau reste dubitative. Elle se lance dans une enquête qui la conduit vers un monastère cistercien dirigé par Mère Louise. Cette belle femme, d'origine espagnole tout comme la victime, semble receler nombre de secrets. Aidée par le Père Vincent, un prêtre progressiste, Marleau va se trouver confrontée aux mystères de la foi...

Avec Corinne Masiero (Capitaine Marleau), Victoria Abril (Mère Louise), Stéphan Guérin-Tillié (Père Vincent), Irène Jacob (Sœur Maryse), Jeanne Cohendy (Sœur Béatrice), Cathy Bernecker (Sœur Célestine), Agathe Natanson (Sœur Françoise), Vincent Martin (Jean)



©Shutterstock / Marc Moline

02:25 PROGRAMMES DE NUIT

ÉMISSION

PARIS PREMIERE PRO

JEUDI 10 DÉC.



©Jean Philippe BALTEL / M6

07:00 CAMÉRA CAFÉ

SÉRIE

Caméra café nous plonge de manière insolite dans le monde implacable de l'entreprise. Confidences, rumeurs, conflits, coups de gueule ou coups de cœur, il se passe toujours quelque chose devant la machine à café !

Avec Bruno Solo (Hervé Dumont), Yvan Le Bolloc'h (Jean-Claude Convenant), Jeanne Savary (Jeanne Bignon), Valérie Decobert (Frédérique Castelli), Alexandre Pesle (Sylvain Muller), Armelle (Maéva Capucin), Alain Bouzigues (Philippe Gatin), Gérard Chaillou (Jean-Guy Lecointre)



©Jacques MORELL/M6

11:15 KAAMELOTT

SÉRIE HD

Ve siècle, île de Bretagne. Le royaume de Kaamelott s'organise autour de son souverain, le roi Arthur. Entouré de ses fidèles chevaliers de la Table Ronde, il s'attelle à la mission que les dieux lui ont confiée : rechercher le Saint Graal !

Avec Alexandre Astier (Arthur, roi de Bretagne), Lionnel Astier (Léodagan de Camélide), Franck Pitiot (Perceval de Galles), Jean-Christophe Hembert (Karadoc de Vannes), Anne Girouard (Guenièvre), Thomas Cousseau (Lancelot du Lac), Nicolas Gabion (Bohort de Gaunes), Jean-Robert Lombard (Père Blaise), Joëlle Sevilla (Séli), Jacques Chambon (Merlin), Simon Astier (Yvain)


©CBS STUDIOS INC. ALL RIGHTS RESERVED

12:30 HAWAII 5-0

SÉRIE -10 HD VO SOUS TITRÉE

Saison 1 - épisode 3 : Malama Ka Aina

États-Unis d'Amérique - 2010

Titre original : MALAMA KA AINA

Les Samoan et les Triades se livrent une guerre des gangs qui finit par éclater au grand jour lors d'un match de football américain à Honolulu. L'équipe de Steve travaille sous couverture pour infiltrer les deux gangs et éviter l'escalade.

Avec Alex O'Loughlin (Steve McGarrett), Scott Caan (Danny Williams), Grace Park (Kono Kalakaua), Daniel Dae Kim (Chin Ho Kelly)

Invités : James Russo (Frank Salvo)


©CBS STUDIOS INC. ALL RIGHTS RESERVED

13:20 HAWAII 5-0

SÉRIE -10 HD VO SOUS TITRÉE

Saison 1 - épisode 8 : Mana'O

États-Unis d'Amérique - 2010

Titre original : MANA'O

L'unité 5-0 enquête sur le meurtre d'un policier, un ami de Danno, retrouvé mort durant le rituel sacré du luau. Soupçonné de corruption par les affaires internes, qui bloquent l'investigation, l'officier était sur la piste d'un cartel cherchant par tous les moyens à s'implanter dans l'île...

Avec Alex O'Loughlin (Steve McGarrett), Scott Caan (Danny Williams), Grace Park (Kono Kalakaua), Daniel Dae Kim (Chin Ho Kelly)

Invités : Dichen Lachman (Amy Hanamoa), Jon Seda (Cage)


©CBS STUDIOS INC. ALL RIGHTS RESERVED

14:10 HAWAII 5-0

SÉRIE -10 HD VO SOUS TITRÉE

Saison 1 - épisode 12 : Hana'a'a Makehewa

États-Unis d'Amérique - 2010

Titre original : HANA "A" A MAKEHEWA

En enquêtant sur le meurtre d'un trafiquant d'armes, Steve découvre que Victor Hesse, l'homme qui a tué son père, est toujours vivant. Alors qu'il est à sa poursuite, l'agent Chin est pris au piège par Hesse, qui menace de faire exploser une bombe posée sur l'agent s'il n'obtient pas 20 millions de dollars en échange…

Avec Alex O'Loughlin (Steve McGarrett), Scott Caan (Danny Williams), Grace Park (Kono Kalakaua), Daniel Dae Kim (Chin Ho Kelly)

Invités : James Marsters (Victor Hesse), Mark Dacascos (Wo Fat)

PARIS PREMIERE PRO

JEUDI 10 DÉC.



©CBS STUDIOS INC. ALL RIGHTS RESERVED

14:55 HAWAII 5-0

SÉRIE -10 HD VO SOUS TITRÉE

Saison 1 - épisode 13 : Ke Kinohi

États-Unis d'Amérique - 2010

Titre original : KE KINOHI

McGarrett se fait subtiliser la boîte à outils de son père, contenant tous les éléments de son enquête sur le meurtre de sa femme. L'agent parvient ensuite à délivrer sa sœur d'un kidnapping, alors qu'elle investiguait de son côté sur sa mère. L'unité remonte jusqu'à un puissant homme d'affaires japonais, une connaissance du gouverneur Jameson…

Avec Alex O'Loughlin (Steve McGarrett), Scott Caan (Danny Williams), Grace Park (Kono Kalakaua), Daniel Dae Kim (Chin Ho Kelly), Taryn Manning (Mary Ann McGarrett), Jean Smart (Pat Jameson)

Invités : Mark Dacascos (Wo Fat)



©CBS STUDIOS INC. ALL RIGHTS RESERVED

15:45 HAWAII 5-0

SÉRIE -10 HD VO SOUS TITRÉE

Saison 1 - épisode 14 : He Kane Hewa'ole

États-Unis d'Amérique - 2010

Titre original : HE KANE HEWA'OLE

Suite à une course-poursuite avec un clandestin chinois, la tête d'un homme est découverte dans le véhicule volé. La femme de la victime, dont le père est un riche homme d'affaires, a été kidnappée en échange de 5 millions de dollars…

Avec Alex O'Loughlin (Steve McGarrett), Scott Caan (Danny Williams), Grace Park (Kono Kalakaua), Daniel Dae Kim (Chin Ho Kelly)

Invités : Masi Oka (Max Bergman), Greg Germann (Robert Rovin), Reiko Aylesworth (Malia Weston), Tzi Ma (M. Chi)



©Stephen J. Cannell Productions. All Rights Reserved.

16:35 AGENCE TOUS RISQUES

SÉRIE HD VO SOUS TITRÉE

Saison 1 - épisode 4 : Enlèvement à Las Vegas

États-Unis d'Amérique - 1983

Titre original : THE RABBIT WHO ATE LAS VEGAS

Deux étudiantes chargent l'Agence tous risques de retrouver leur professeur, Bruce Warfel, enlevé à Las Vegas après avoir découvert une méthode infaillible pour gagner au casino. Hannibal infiltre la pègre locale, mais le meurtre du mafieux Gianni Christian fait bientôt de lui le principal suspect.

Avec George Peppard (Colonel John "Hannibal" Smith), Dirk Benedict (Templeton 'Futé' Peck), Mister T. (Barracuda), Dwight Schultz (H.M. "Looping" Murdock), Robert Vaughn (Général Hunt Stockwell), Eddie Velez (Frankie Santana), Melinda Culea (Amy Amanda Allen)

Invités : Terence McGovern (Bruce Warfel)



©Stephen J. Cannell Productions. All Rights Reserved.

17:25 AGENCE TOUS RISQUES

SÉRIE HD VO SOUS TITRÉE

Saison 1 - épisode 9 : Racket

États-Unis d'Amérique - 1983

Titre original : THE OUT-OF-TOWNERS

Des commerçants de Manhattan, rackettés par les hommes du caïd Charles Struthers, demandent l'aide de l'Agence tous risques après la violente agression de l'un des leurs. Hannibal ouvre un atelier de réparation de téléviseurs et se fait passer pour son propriétaire aveugle afin de provoquer les racketteurs et remonter jusqu'à leur chef.

Avec George Peppard (Colonel John "Hannibal" Smith), Dirk Benedict (Templeton 'Futé' Peck), Mister T. (Barracuda), Dwight Schultz (H.M. "Looping" Murdock), Robert Vaughn (Général Hunt Stockwell), Eddie Velez (Frankie Santana), Melinda Culea (Amy Amanda Allen)

Invités : Yaphet Kotto (Charles Struthers)

PARIS PREMIERE PRO

JEUDI 10 DÉC.



©Stephen J. Cannell Productions. All Rights Reserved.

18:15 AGENCE TOUS RISQUES

SÉRIE EN CLAIR SUR LA TNT HD VO SOUS TITRÉE

Saison 1 - épisode 10 : Bataille rangée

États-Unis d'Amérique - 1983

Titre original : WEST COAST TURNAROUND

Chuck Easterland cherche à ruiner Joe Penhall et sa fille Ellen afin de s'emparer de leur ferme et de contrôler le marché local. Après avoir bloqué le transport de leur récolte, ses hommes agressent Joe. Ellen engage alors l'Agence tous risques, qui doit conduire les pastèques jusqu'au marché de Los Angeles avant qu'elles ne pourrissent.

Avec George Peppard (Colonel John "Hannibal" Smith), Dirk Benedict (Templeton 'Futé' Peck), Mister T. (Barracuda), Dwight Schultz (H.M. "Looping" Murdock), Robert Vaughn (Général Hunt Stockwell), Eddie Velez (Frankie Santana), Melinda Culea (Amy Amanda Allen)

Invités : Stuart Whitman (Chuck Easterland), Robert Sampson (Joe Penhall), Devon Ericson (Ellen Penhall)



©Stephen J. Cannell Productions. All Rights Reserved.

19:05 AGENCE TOUS RISQUES

SÉRIE EN CLAIR SUR LA TNT HD VO SOUS TITRÉE

Saison 1 - épisode 11 : Et c'est reparti

États-Unis d'Amérique - 1983

Titre original : ONE MORE TIME

Le colonel Lynch capture enfin Hannibal, Futé et Barracuda. Mais M. Perry et le colonel Briggs interviennent et confient à l'Agence tous risques une mission secrète : gagner Bornéo et délivrer le général Ludlam ainsi que sa fille Kathy, retenus prisonniers par des rebelles.

Avec George Peppard (Colonel John "Hannibal" Smith), Dirk Benedict (Templeton 'Futé' Peck), Mister T. (Barracuda), Dwight Schultz (H.M. "Looping" Murdock), Robert Vaughn (Général Hunt Stockwell), Eddie Velez (Frankie Santana), Melinda Culea (Amy Amanda Allen)

Invités : William Lucking (Francis Lynch), Alan Fudge (M. Perry), Edward Grover (Briggs), Warren J. Kemmerling (Général Ludlam), Amy Steel (Kathy Ludlam)



©Stephen J. Cannell Productions. All Rights Reserved.

20:00 AGENCE TOUS RISQUES

SÉRIE EN CLAIR SUR LA TNT HD VO SOUS TITRÉE

Saison 1 - épisode 12 : Pour le meilleur et pour le pire

États-Unis d'Amérique - 1983

Titre original : TILL DEATH DO US PART

Jackie Taylor, riche héritière contrainte d'épouser Calvin Cutter, adresse un appel au secours à l'Agence tous risques. Le jour du mariage, Hannibal et ses compagnons infiltrent la cérémonie en se faisant passer pour l'équipe du traiteur. Ils découvrent que Cutter séquestre Jackie afin de prendre le contrôle de sa fortune.

Avec George Peppard (Colonel John "Hannibal" Smith), Dirk Benedict (Templeton 'Futé' Peck), Mister T. (Barracuda), Dwight Schultz (H.M. "Looping" Murdock), Robert Vaughn (Général Hunt Stockwell), Eddie Velez (Frankie Santana), Melinda Culea (Amy Amanda Allen)

Invités : John Ericson (Calvin Cutter), Janice Heiden (Jackie Taylor)



©Fred STUCIN/PASCO AND CO/PARIS PREMIERE

20:50 J'AI UN TICKET

MAGAZINE HD

Présenté par Marie-Aldine Girard

L'actualité des arts et des spectacles a son rendez-vous : le chic et choc « J'ai un ticket ». Un digest aussi enlevé qu'éclectique qui propose des reportages et des rencontres avec ceux qui sont à l'affiche. Ici, pas de chapelles ni de dogmes, uniquement de l'appétit, de la curiosité et du partage.

PARIS PREMIERE PRO

JEUDI 10 DÉC.



©SND

21:00 PARKER

LONG MÉTRAGE -12 HD VO SOUS TITRÉE

Réalisé par Taylor Hackford - États-Unis d'Amérique - 2012

Titre original : PARKER

Parker est le plus audacieux et le plus redoutable des cambrioleurs. Spécialiste des casses réputés impossibles, il exige de ses partenaires une loyauté absolue et le respect scrupuleux du plan. Alors qu'une opération vient de mal tourner à cause d'une négligence, Parker décide qu'il ne travaillera plus jamais pour Melander et son gang. Mais le caïd n'accepte pas l'affront et ses hommes laissent Parker pour mort. Bien décidé à se venger, Parker remonte la piste du gang. Se faisant passer pour un riche Texan, il rencontre la séduisante Leslie. Avec l'aide de la jeune femme, Parker découvre que le gang projette de rafler 50 millions de dollars de bijoux...

Avec Jason Statham (Parker), Jennifer Lopez (Leslie), Nick Nolte (Hurley), Michael Chiklis (Melander), Clifton Collins Jr. (Ross), Bobby Cannavale (Jake Fernandez), Patti LuPone (Ascension)



©PARAMOUNT PICTURES

23:10 JACK REACHER : NEVER GO BACK

LONG MÉTRAGE -12 HD VO SOUS TITRÉE

Réalisé par Edward Zwick - États-Unis d'Amérique - 2016

Titre original : JACK REACHER : NEVER GO BACK

Jack Reacher est de retour, prêt à tout pour obtenir justice. Susan Turner, qui dirige son ancienne unité, est arrêtée pour trahison : Jack Reacher ne reculera devant rien pour prouver l'innocence de la jeune femme. Ensemble, ils sont décidés à faire éclater la vérité sur ce complot d'État.

Avec Tom Cruise (Jack Reacher), Cobie Smulders (Susan Turner), Robert Knepper (Général Harkness), Aldis Hodge (Espin), Danika Yarosh (Samantha), Holt McCallany (Colonel Morgan)


©LAGARDERE ENTERTAINMENT RIGHTS

01:15 LE TRANSPORTEUR - LA SÉRIE

SÉRIE -10 HD VO SOUS TITRÉE AD

Saison 2 - épisode 10 : Triple galop

France - 2014

Frank doit transporter dans le plus grand secret un pur-sang d'une valeur inestimable depuis le Kentucky jusqu'à New York, où le cheval doit disputer la dernière et la plus prestigieuse course de sa carrière. Mais l'animal attise toutes les jalousies et Frank s'aperçoit vite qu'un tueur est à leurs trousses. Avec l'aide de Jules, Frank devra faire preuve d'imagination pour amener le pur-sang sain et sauf sur la ligne de départ et découvrir qui veut attenter à sa vie...

Avec Chris Vance (Frank Martin), Violante Placido (Caterina Boldieu), Mark Rendall (Jules Faroux), Linda Thorson (Rae Henson), Tamara Hope (Alice), Richard Clarkin (Tommy Sands), Mark Lutz (Dan Cleef), Lawrence Bayne (Howard Woyczyk)


©LAGARDERE ENTERTAINMENT RIGHTS

02:00 LE TRANSPORTEUR - LA SÉRIE

SÉRIE -10 HD VO SOUS TITRÉE AD

Saison 2 - épisode 11 : L'ange de Zouerate

France - 2014

Frank et Caterina sont engagés pour aller récupérer le fils d'un homme d'affaire américain, Zac Preston, porté disparu en Mauritanie. Le jeune homme y est responsable d'une école pour enfants défavorisés mais il est surtout aux prises avec un dangereux trafiquant local… Embarqués dans un jeu de piste mortel, Frank et Caterina pourront-ils retrouver Zac avant qu'il ne soit trop tard ?

Avec Chris Vance (Frank Martin), Violante Placido (Caterina Boldieu), Tyler Hynes (Zac Preston), Affif Ben Badra (Basem Al-Harazi), Andrew Bicknell (Howard Preston), Amir El-Masry (Ayoob Al-Jifri)


©LAGARDERE ENTERTAINMENT RIGHTS

02:55 LE TRANSPORTEUR - LA SÉRIE

SÉRIE -10 HD VO SOUS TITRÉE AD

Saison 2 - épisode 12 : Fin de partie

France - 2014

Frank se retrouve de nouveau embarqué dans un combat à mort contre son concurrent sans foi ni loi, Olivier Dassin, le transporteur rival. L'enjeu est de taille puisque cette fois-ci, il concerne directement Zara Knight, l'amour de Frank disparue 3 ans plus tôt dans des circonstances mystérieuses. Qu'adviendra-t-il de Frank quand celui-ci devra affronter son ennemi dans un ultime face à face ? Sera-t-il prêt à trahir son honneur et les siens pour sauver la femme qu'il aime ?

Avec Chris Vance (Frank Martin), Violante Placido (Caterina Boldieu), Mark Rendall (Jules Faroux), Elyse Levesque (Zara Knight), Maurice Dean Wint (Wilson), Mark Lutz (Dan Cleef)

PARIS PREMIÈRE PRO

JEUDI 10 DÉC.



©Shutterstock / Marc Moline

03:40 **PROGRAMMES DE NUIT**

ÉMISSION

PARIS PREMIERE PRO

VENDREDI 11 DÉC.



©Jean Philippe BALTEL / M6

07:00 CAMÉRA CAFÉ

SÉRIE

Caméra café nous plonge de manière insolite dans le monde implacable de l'entreprise. Confidences, rumeurs, conflits, coups de gueule ou coups de cœur, il se passe toujours quelque chose devant la machine à café !

Avec Bruno Solo (Hervé Dumont), Yvan Le Bolloc'h (Jean-Claude Convenant), Jeanne Savary (Jeanne Bignon), Valérie Decobert (Frédérique Castelli), Alexandre Pesle (Sylvain Muller), Armelle (Maéva Capucin), Alain Bouzigues (Philippe Gatin), Gérard Chaillou (Jean-Guy Lecointre)



©Jacques MORELL/M6

11:15 KAAMELOTT

SÉRIE HD

Ve siècle, île de Bretagne. Le royaume de Kaamelott s'organise autour de son souverain, le roi Arthur. Entouré de ses fidèles chevaliers de la Table Ronde, il s'attelle à la mission que les dieux lui ont confiée : rechercher le Saint Graal !

Avec Alexandre Astier (Arthur, roi de Bretagne), Lionnel Astier (Léodagan de Camélide), Franck Pitiot (Perceval de Galles), Jean-Christophe Hembert (Karadoc de Vannes), Anne Girouard (Guenièvre), Thomas Cousseau (Lancelot du Lac), Nicolas Gabion (Bohort de Gaunes), Jean-Robert Lombard (Père Blaise), Joëlle Sevilla (Séli), Jacques Chambon (Merlin), Simon Astier (Yvain)


©CBS STUDIOS INC. ALL RIGHTS RESERVED

12:30 HAWAII 5-0

SÉRIE -10 HD VO SOUS TITRÉE

Saison 1 - épisode 1 : Aloha

États-Unis d'Amérique - 2010

Titre original : PILOT

Le commandant Steve McGarrett se rend à Oahu pour enquêter sur l'assassinat de son père. Une fois sur place, le gouverneur Jameson le persuade de rester et de former une unité spéciale de police, 5-0, pour combattre le crime à Hawaii. Il fait équipe avec le détective Danny Williams, venu du continent, ainsi que Kono et Chin Ho, deux policiers natifs de l'île.

Avec Alex O'Loughlin (Steve McGarrett), Scott Caan (Danny Williams), Grace Park (Kono Kalakaua), Daniel Dae Kim (Chin Ho Kelly), Jean Smart (Pat Jameson)

Invités : James Marsters (Victor Hesse)


©CBS STUDIOS INC. ALL RIGHTS RESERVED

13:20 HAWAII 5-0

SÉRIE -10 HD VO SOUS TITRÉE

Saison 1 - épisode 2 : Ohana

États-Unis d'Amérique - 2010

Titre original : OHANA

Un expert en cyber-terrorisme est kidnappé en pleine rue par un gang. L'homme vient de mettre au point une clé permettant de craquer les réseaux informatiques protégés. Steve, Danny, Chin et Kono sont chargés de le retrouver avant que la sécurité nationale ne soit gravement menacée.

Avec Alex O'Loughlin (Steve McGarrett), Scott Caan (Danny Williams), Grace Park (Kono Kalakaua), Daniel Dae Kim (Chin Ho Kelly)

Invités : Peter Stormare (Drago Zankovic)



©CBS STUDIOS INC. ALL RIGHTS RESERVED

14:10 HAWAII 5-0

SÉRIE -10 HD VO SOUS TITRÉE

Saison 1 - épisode 9 : Po'Ipu

États-Unis d'Amérique - 2010

Titre original : PO'IPU

Un agent est tué après avoir découvert un complot d'assassinat contre le général asiatique qu'il devait protéger et dont la venue est vivement contestée sur le territoire américain. Alors qu'ils enquêtent sur l'assassinat, McGarrett et son équipe se retrouvent à assurer la protection de l'ancien dictateur.

Avec Alex O'Loughlin (Steve McGarrett), Scott Caan (Danny Williams), Grace Park (Kono Kalakaua), Daniel Dae Kim (Chin Ho Kelly)

Invités : Max Martini (Nick Taylor)

PARIS PREMIERE PRO

VENDREDI 11 DÉC.



©CBS STUDIOS INC. ALL RIGHTS RESERVED

14:55 HAWAII 5-0

SÉRIE -10 HD VO SOUS TITRÉE

Saison 1 - épisode 15 : Kai E'E

États-Unis d'Amérique - 2010

Titre original : KAI E'E

Alors qu'un tsunami serait sur le point de dévaster Hawaii, le Dr Russel disparaît subitement. De plus, les différents signaux émis par les systèmes d'alerte ne sont pas cohérents entre eux et ne cessent de se contredire. Le Dr Russel étant le seul expert en tsunami de l'île capable de comprendre ces signaux, l'unité 5-0 pense à un enlèvement.

Avec Alex O'Loughlin (Steve McGarrett), Scott Caan (Danny Williams), Grace Park (Kono Kalakaua), Daniel Dae Kim (Chin Ho Kelly)

Invités : Joël Moore (Sheldon Tunney)



©CBS STUDIOS INC. ALL RIGHTS RESERVED

15:45 HAWAII 5-0

SÉRIE -10 HD VO SOUS TITRÉE

Saison 1 - épisode 16 : E Malama

États-Unis d'Amérique - 2010

Titre original : E MALAMA

McGarrett et Chin sont chargés de retrouver Julie Masters, le dernier témoin vivant d'un meurtre. L'accusé, l'un des plus hauts dirigeants du Cartel de la drogue de Baja, aurait envoyé trois tireurs afin de l'éliminer pour l'empêcher de témoigner. Grace et Rachel, la fille et l'ex femme de Danny, sont victimes d'un car-jacking. On retrouve cependant la voiture une heure après, intacte. Danny est certain que le nouveau mari de Rachel est impliqué dans cette histoire.

Avec Alex O'Loughlin (Steve McGarrett), Scott Caan (Danny Williams), Grace Park (Kono Kalakaua), Daniel Dae Kim (Chin Ho Kelly)

Invités : Michaela McManus (DA. Robertss), Claire Van Der Boom (Rachel Edwards)



©Stephen J. Cannell Productions. All Rights Reserved.

16:35 AGENCE TOUS RISQUES

SÉRIE HD VO SOUS TITRÉE

Saison 1 - épisode 5 : Les enfants de Jamestown

États-Unis d'Amérique - 1983

Titre original : CHILDREN OF JAMESTOWN

Stan Rodgers engage l'Agence tous risques pour délivrer sa fille Sheila, prisonnière d'une secte armée dirigée par Martin James. Looping parvient à l'évacuer en hélicoptère, mais Hannibal, Futé et Barracuda sont capturés puis relâchés dans la nature afin de servir de gibier aux adeptes lancés à leurs trousses.

Avec George Peppard (Colonel John "Hannibal" Smith), Dirk Benedict (Templeton 'Futé' Peck), Mister T. (Barracuda), Dwight Schultz (H.M. "Looping" Murdock), Robert Vaughn (Général Hunt Stockwell), Eddie Velez (Frankie Santana), Melinda Culea (Amy Amanda Allen)

Invités : John Carter (Stan Rodgers), Carol Jones (Sheila Rodgers), John Saxon (Martin James)



©Stephen J. Cannell Productions. All Rights Reserved.

17:25 AGENCE TOUS RISQUES

SÉRIE HD VO SOUS TITRÉE

Saison 1 - épisode 8 : Vacances dans les collines

États-Unis d'Amérique - 1983

Titre original : HOLIDAY IN THE HILLS

De retour du Guatemala dans un avion dérobé par Looping, l'Agence tous risques s'écrase dans les montagnes de Caroline du Sud. L'équipe sauve un employé du comté que des montagnards veulent brûler vif pour l'empêcher d'étudier le tracé d'une route. À court de munitions, elle doit ensuite résister à ses poursuivants.

Avec George Peppard (Colonel John "Hannibal" Smith), Dirk Benedict (Templeton 'Futé' Peck), Mister T. (Barracuda), Dwight Schultz (H.M. "Looping" Murdock), Robert Vaughn (Général Hunt Stockwell), Eddie Velez (Frankie Santana), Melinda Culea (Amy Amanda Allen)

Invités : Edward Winter (Mitchell Barnes), Philip Sterling (Grant Eldridge)

PARIS PREMIERE PRO

VENDREDI 11 DÉC.



©Stephen J. Cannell Productions. All Rights Reserved.

18:15 AGENCE TOUS RISQUES

SÉRIE EN CLAIR SUR LA TNT HD VO SOUS TITRÉE

Saison 1 - épisode 12 : Pour le meilleur et pour le pire

États-Unis d'Amérique - 1983

Titre original : TILL DEATH DO US PART

Jackie Taylor, riche héritière contrainte d'épouser Calvin Cutter, adresse un appel au secours à l'Agence tous risques. Le jour du mariage, Hannibal et ses compagnons infiltrent la cérémonie en se faisant passer pour l'équipe du traiteur. Ils découvrent que Cutter séquestre Jackie afin de prendre le contrôle de sa fortune.

Avec George Peppard (Colonel John "Hannibal" Smith), Dirk Benedict (Templeton 'Futé' Peck), Mister T. (Barracuda), Dwight Schultz (H.M. "Looping" Murdock), Robert Vaughn (Général Hunt Stockwell), Eddie Velez (Frankie Santana), Melinda Culea (Amy Amanda Allen)

Invités : John Ericson (Calvin Cutter), Janice Heiden (Jackie Taylor)



©Stephen J. Cannell Productions. All Rights Reserved.

19:05 AGENCE TOUS RISQUES

SÉRIE EN CLAIR SUR LA TNT HD VO SOUS TITRÉE

Saison 1 - épisode 13 : Détournement

États-Unis d'Amérique - 1983

Titre original : THE BEAST FROM THE BELLY OF A BOEING

Un groupe de pirates de l'air prend le contrôle d'un Boeing 747 rempli de passagers et exige cinq millions de dollars ainsi qu'un passage vers la Libye. La compagnie aérienne fait appel à l'Agence tous risques, qui profite d'une escale de ravitaillement pour infiltrer l'appareil.

Avec George Peppard (Colonel John "Hannibal" Smith), Dirk Benedict (Templeton 'Futé' Peck), Mister T. (Barracuda), Dwight Schultz (H.M. "Looping" Murdock), Robert Vaughn (Général Hunt Stockwell), Eddie Velez (Frankie Santana), Melinda Culea (Amy Amanda Allen)

Invités : Andrew Robinson (Jackson), Michael Swan (Trigg)



©Stephen J. Cannell Productions. All Rights Reserved.

20:00 AGENCE TOUS RISQUES

SÉRIE EN CLAIR SUR LA TNT HD VO SOUS TITRÉE

Saison 1 - épisode 14 : Une si jolie petite ville

États-Unis d'Amérique - 1983

Titre original : A NICE PLACE TO VISIT

L'Agence tous risques se rend à Barlow Creek pour les funérailles de Ray Brenner, un ancien compagnon du Vietnam. Elle découvre que la famille Watkins terrorise la ville et interdit aux habitants d'assister à l'enterrement, laissant seule la veuve, Trish. Chassée et privée de son matériel, l'équipe décide néanmoins de défendre la population.

Avec George Peppard (Colonel John "Hannibal" Smith), Dirk Benedict (Templeton 'Futé' Peck), Mister T. (Barracuda), Dwight Schultz (H.M. "Looping" Murdock), Robert Vaughn (Général Hunt Stockwell), Eddie Velez (Frankie Santana), Melinda Culea (Amy Amanda Allen)

Invités : Joanna Kerns (Trish Brenner), Ted Markland (Logan Watkins), Robert F. Lyons (Harold Watkins), Don Stroud (Deke Watkins)



©Fred STUCIN/PASCO AND CO/PARIS PREMIERE

20:50 J'AI UN TICKET

MAGAZINE HD

Présenté par Marie-Aldine Girard

L'actualité des arts et des spectacles a son rendez-vous : le chic et choc « J'ai un ticket ». Un digest aussi enlevé qu'éclectique qui propose des reportages et des rencontres avec ceux qui sont à l'affiche. Ici, pas de chapelles ni de dogmes, uniquement de l'appétit, de la curiosité et du partage.

PARIS PREMIERE PRO

VENDREDI 11 DÉC.

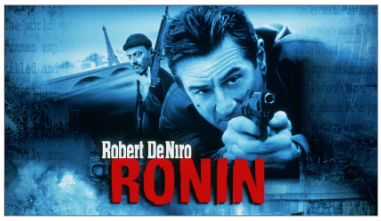

©MGM

21:00 RONIN

LONG MÉTRAGE -10 HD VO SOUS TITRÉE

Réalisé par John Frankenheimer - États-Unis d'Amérique - 1998

Titre original : RONIN

Cinq hommes et une femme qui ne se connaissent pas se rencontrent dans un entrepôt de la banlieue parisienne. Ces hommes de l'ombre sont d'anciens soldats de la guerre froide qui survivent en louant discrètement leurs services à des commanditaires anonymes. La jeune Irlandaise qui les a réunis manque d'expérience. Leur mission est d'affronter une équipe adverse, solidement armée d'une douzaine d'hommes pour lui arracher une précieuse mallette dont ils ignorent le contenu. Une chose est claire : tous devront tuer pour mener à bien leur mission, certains y laisseront leur peau…

Avec Robert De Niro (Sam), Jean Reno (Vincent), Sean Bean (Spence), Jonathan Pryce (Sheamus), Stellan Skarsgård (Gregor), Natascha McElhone (Deirdre), Michael Lonsdale (Jean-Pierre)


©Sky UK Limited 2015

Les Petits cauchemars du vendredi

23:05 LE MYSTÈRE ENFIELD

SÉRIE -12 HD VO SOUS TITRÉE

Saison 1 - épisode 1

Royaume-Uni - 2015

Automne 1977, à Enfield près de Londres. Dans leur chambre, Janet et Margaret Hodgson, 11 et 13 ans, se racontent des histoires à faire peur quand des coups violents retentissent dans la commode, qui se met à bouger. Après d'autres événements du même type, la police et la presse accréditent la thèse d'un phénomène paranormal. Maurice Grosse, membre de la Société de Recherche Psychique, s'installe dans la maison pour mieux comprendre la situation.

Avec Timothy Spall (Maurice Grosse), Matthew Macfadyen (Guy Playfair), Rosie Cavaliero (Peggy Hodgson), Eleanor Worthington-Cox (Janet Hodgson), Fern Deacon (Margaret Hodgson), Juliet Stevenson (Betty Grosse)


©Sky UK Limited 2015

Les Petits cauchemars du vendredi

00:05 LE MYSTÈRE ENFIELD

SÉRIE -12 HD VO SOUS TITRÉE

Saison 1 - épisode 2

Royaume-Uni - 2015

Après l'attaque survenue contre Janet, l'enquêteur Playfair et Maurice Grosse, désormais alliés, décident de la mettre à l'abri chez un voisin. Grosse fait venir une médium pour entrer en communication avec l'esprit. Peu après, Janet se met à parler avec la voix d'un vieil homme, qui dit s'appeler Joe. Grosse découvre alors qu'un certain Joe Watson est mort dans la maison...

Avec Timothy Spall (Maurice Grosse), Matthew Macfadyen (Guy Playfair), Rosie Cavaliero (Peggy Hodgson), Eleanor Worthington-Cox (Janet Hodgson), Fern Deacon (Margaret Hodgson), Juliet Stevenson (Betty Grosse)


©Sky UK Limited 2015

Les Petits cauchemars du vendredi

01:05 LE MYSTÈRE ENFIELD

SÉRIE -12 HD VO SOUS TITRÉE

Saison 1 - épisode 3

Royaume-Uni - 2015

Le professeur Beloff, président de la SRP, a décidé de s'occuper du cas Enfield lui-même, congédiant Grosse et Playfair. Mécontentes de ses méthodes, Janet et Margaret déclarent à la presse avoir tout inventé pour se débarrasser de lui. Playfair tente ensuite de délivrer la cadette de ses visions horrifiques au cours d'une expérience de désenvoûtement. Janet s'adresse alors à lui avec la voix de sa fille disparue...

Avec Timothy Spall (Maurice Grosse), Matthew Macfadyen (Guy Playfair), Rosie Cavaliero (Peggy Hodgson), Eleanor Worthington-Cox (Janet Hodgson), Fern Deacon (Margaret Hodgson), Juliet Stevenson (Betty Grosse), Simon Chandler (Professeur Beloff)



©Shutterstock / Marc Moline

02:00 PROGRAMMES DE NUIT

ÉMISSION